



**REGISTRO FOTOGRÁFICO
PROGRAMA DE MANTENIMIENTO DE EDIFICIOS ESCOLARES PÚBLICOS**

PRA-FOR-123
Versión 1

Ministerio de Educación
Guatemala

SITUACIÓN DEFICIENCIAS DETERMINADAS

PREVIO

DURANTE

POSTERIOR

DEPARTAMENTO:	QUICHÉ	MUNICIPIO:	ZACUALPA
NOMBRE DEL ESTABLECIMIENTO:	ESCUELA OFICIAL RURAL MIXTA	DIRECCIÓN DEL ESTABLECIMIENTO:	ALDEA TURBALA I, SECTOR III
CÓDIGO DEL ESTABLECIMIENTO:	14-04-0057-43	FECHA:	ZACUALPA, 07 DE AGOSTO DE 2024



Foto1: Modulo 1, suministro e instalacion en balcones de ventanas de metal.



Foto 2: modulo 1 suministro e instalacion de balcones en ventanas de metal.



Foto 3: Modulo 2. sustitucion de pila de cerneto.



Foto 4: módulo 3 Sustitucion de inodoro



Foto 5: muro perimetral. Suministro de instalación de barandas de metal,

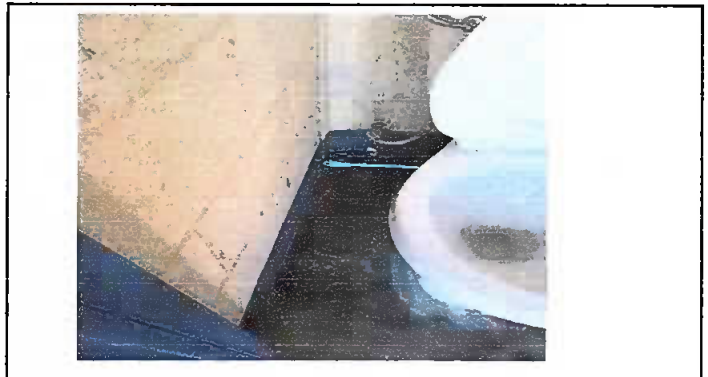

Foto 6: Patio sustitucion de torta de concreto

Observación: Si es necesario se pueden agregar hojas adicionales y actualizar el número de hojas.

Mateo Tzoy Cruz
Firma y sello del Presidente de la OPF



D. [Signature]
Firma y Sello Director Centro Educativo Público

