

ITUACIÓN DEFICIENCIAS DETERMINADA:

PREVIO

DURANTE

POSTERIOR

| | | | |
|-----------------------------|-----------------------------|--------------------------------|------------------------------|
| DEPARTAMENTO: | QUICHÉ | MUNICIPIO: | ZACUALPA |
| NOMBRE DEL ESTABLECIMIENTO: | ESCUELA OFICIAL RURAL MIXTA | DIRECCIÓN DEL ESTABLECIMIENTO: | ALDEA TURBALA I, SECTOR III |
| CÓDIGO DEL ESTABLECIMIENTO: | 14-04-0057-43 | FECHA: | ZACUALPA, 30 DE MAYO DE 2024 |



Foto1: Modulo 1, suministro e instalacion en balcones de ventanas de metal.



Foto 2: modulo 1 suministro e instalacion de balcones en ventanas de metal.



Foto 3: Modulo 2. sustitucion de pila de cemento.



Foto 4: módulo 3 Sustitucion de inodoro



Foto 5: muro perimetral. Suministro de instalación de barandas de metal,

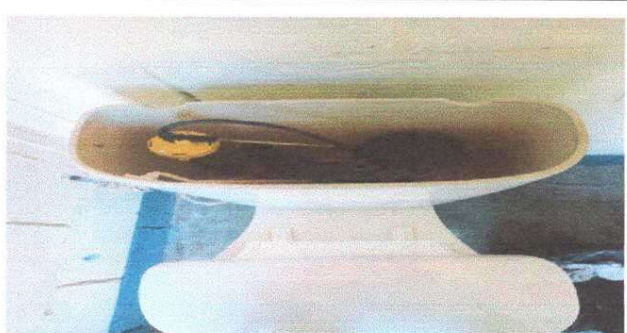

Foto 6: Patio sustitucion de torta de concreto

Observación: Si es necesario se pueden agregar hojas adicionales y actualizar el número de fotos.

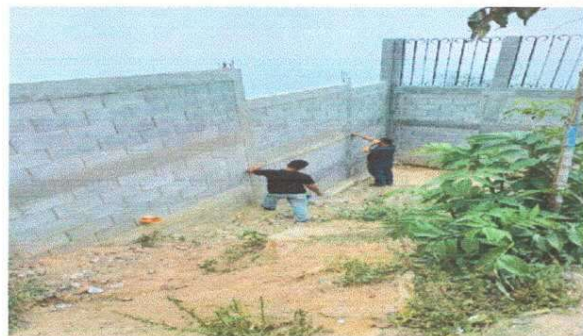
Mateo TROY Cruz
Firma y sello del Presidente de la OPF

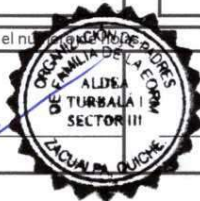

[Signature]
Firma y Sello Director Centro Educativo Público

