

SITUACIÓN DEFICIENCIAS DETERMINADAS

PREVIO

DURANTE

POSTERIOR

DEPARTAMENTO:	QUICHÉ	MUNICIPIO:	Zacualpa
NOMBRE DEL ESTABLECIMIENTO:	Escuela Oficial Rural Mixta , Aldea Churaxcho	DIRECCIÓN DEL ESTABLECIMIENTO:	Aldea Churaxcho
CÓDIGO DEL ESTABLECIMIENTO:	14-04-0051-43	FECHA:	30 de Agosto del 2024



Foto1: Cambio de lámina, por lámina troquealada aluzinc calibre 26



Foto 2: Mantenimiento de puertas de metal



Foto 3: Sustitucion de pila de cemento de dos labaderos



Foto 4: Suministro e instalaci3n de balcones de metal

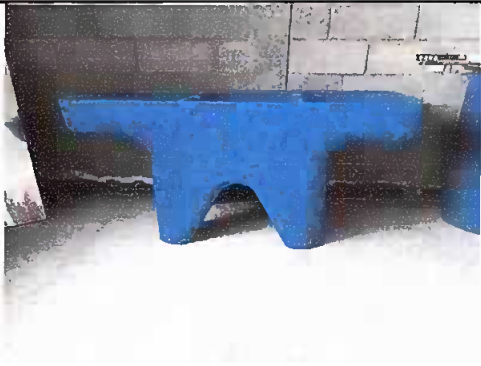

Foto 5: Sustituci3n de lámparas tipo LED e instalaciones de unidades unidades de luz(incluye interruptor, ducto y cable eléctrico)



Foto 6: Suministro e instalacion de deposito 2,500 lts

Observaci3n: Si es necesario se pueden agregar hojas adicionales y actualizar el formulario de hojas.

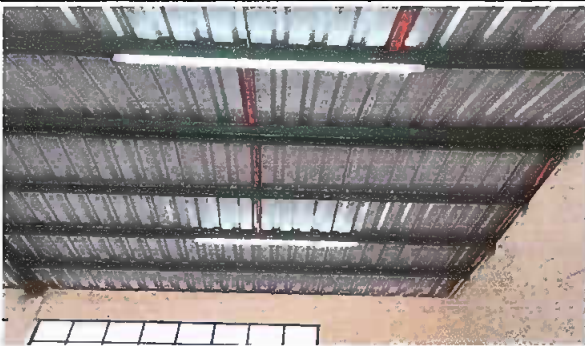
*Jesús A. Anzures*

Firma y sello del Presidente de la OPF

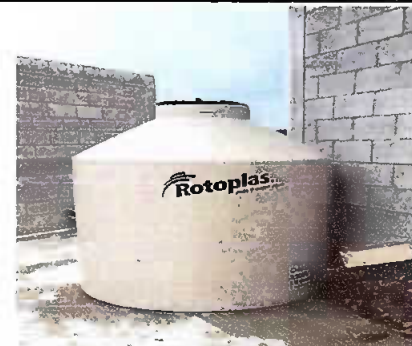

*B. [Signature]*

Firma y Sello Director Centro Educativo Público

