

SITUACIÓN DEFICIENCIAS DETERMINADAS PREVIO DURANTE POSTERIOR

DEPARTAMENTO:	QUICHÉ	MUNICIPIO:	Zacualpa
NOMBRE DEL ESTABLECIMIENTO:	Escuela Oficial Rural Mixta	DIRECCIÓN DEL ESTABLECIMIENTO:	Paraje Xextorian, Aldea Chuchucá
CÓDIGO DEL ESTABLECIMIENTO:	14-04-0038-43	FECHA:	29 de mayo de 2024

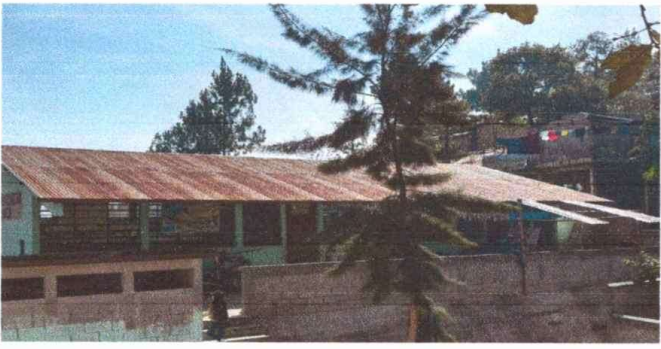

Módulo 1: Foto1: Sustitución de lámina y capotes

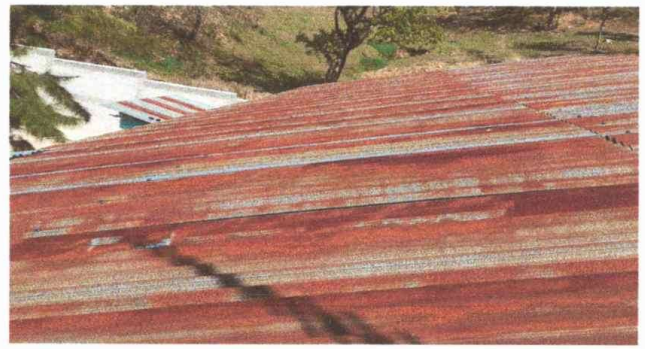

Módulo 1: Foto 2: Sustitución de lámina por lámina troquelada calibre 26



Módulo 1: Foto 3: Mantenimiento a portón divisor de aulas.



Módulo 1: Foto 4: Sustitución de plafonera, candelas por focos led y pintado de interiores del módulo.



Módulo 2: Foto 5: Sustitución de pila de cemento.



Módulo 2: Foto 6: Sustitución de gradas.

Observación: Si es necesario se pueden agregar hojas adicionales y actualizar el número de hojas.

<p><i>Estelagrave chingo</i> Firma y sello del Presidente de la OPF</p>	<p><i>[Signature]</i> Firma y Sello Director Centro Educativo Público</p>
---	---