

ITUACIÓN DEFICIENCIAS DETERMINADAS: PREVIO  DURANTE  POSTERIOR

DEPARTAMENTO:	QUICHÉ	MUNICIPIO:	ZACUALPA
NOMBRE DEL ESTABLECIMIENTO:	ESCUELA OFICIAL RURAL MIXTA	DIRECCIÓN DEL ESTABLECIMIENTO:	ALDEA EL RINCÓN
CÓDIGO DEL ESTABLECIMIENTO:	14-04-0029-43	FECHA:	21/06/2024



Observación: Si es necesario se pueden agregar hojas adicionales y actualizar el número de hojas.

Firma y sello del Presidente de la Comisión de Mantenimiento de Edificios Escolares Públicos

Firma y Sello Director Centro Educativo Público

SITUACIÓN DE LAS DEFICIENCIAS DETERMINADAS:

PREVIO

DURANTE

POSTERIOR

DEPARTAMENTO:	QUICHÉ	MUNICIPIO:	ZACUALPA
NOMBRE DEL ESTABLECIMIENTO:	ESCUELA OFICIAL RURAL MIXTA	DIRECCIÓN DEL ESTABLECIMIENTO:	ALDEA EL RINCÓN
CÓDIGO DEL ESTABLECIMIENTO:	14-04-0029-43	FECHA:	21/06/2024



Foto 5: Instalación de canales de metal y colocación de bajadas de agua pluvial en techado de cocina y bodega. Y elementos de fijación. Módulo 5.



Foto 6: Sustitución de láminas de zinc por láminas troqueladas sobre techado. Módulo 6.



Foto 7: Sustitución e instalación de bombillas en las aulas y en los corredores. Módulo 7.



Foto 8: Instalación de lavamanos. Módulo 8



Foto 9: Instalación de tinaco. Módulo 9

Observación: Si es necesario se pueden agregar hojas adicionales y actualizar el número de hojas.

 Firma y sello del Presidente de la O.P.E.	 Firma y Sello Director Centro Educativo Público
---	---



ITUACIÓN DEFICIENCIAS DETERMINADAS: PREVIO  DURANTE  POSTERIOR

DEPARTAMENTO:	QUICHÉ	MUNICIPIO:	ZACUALPA
NOMBRE DEL ESTABLECIMIENTO:	ESCUELA OFICIAL RURAL MIXTA	DIRECCIÓN DEL ESTABLECIMIENTO:	ALDEA EL RINCÓN
CÓDIGO DEL ESTABLECIMIENTO:	14-04-0029-43	FECHA:	21/06/2024



Foto1: Instalación de canales de metal y colocación de bajadas de agua pluvial detrás de la escuela. Y elementos de fijación. Módulos 1 y 2.



Foto 2: Sustitución canales de metal y colocación de bajadas de agua pluvial delante de la escuela. Y elementos de fijación. Módulos 1 y 2.

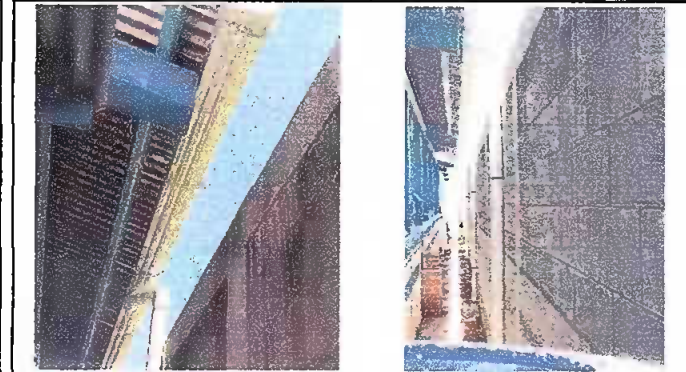

Foto 3: Instalación de vidrios. Módulo 2.



Foto 4: Sustitución de inodoros y tuberías de desague. Módulo 3.



Foto 5: Instalación de estructura metálica para cisterna. Modulo 3.



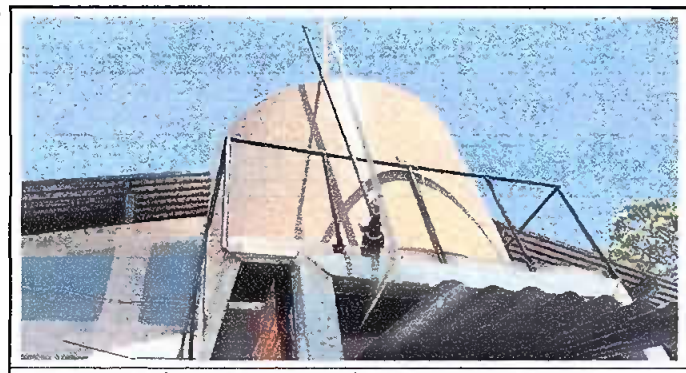

Foto 6: Instalación de pila (INSITU). Módulo 4

Observación: Si es necesario se pueden agregar hojas adicionales y actualizar el número de hojas.

 Firma y sello del Presidente de la OPE	 Firma y Sello Director Centro Educativo
---	---

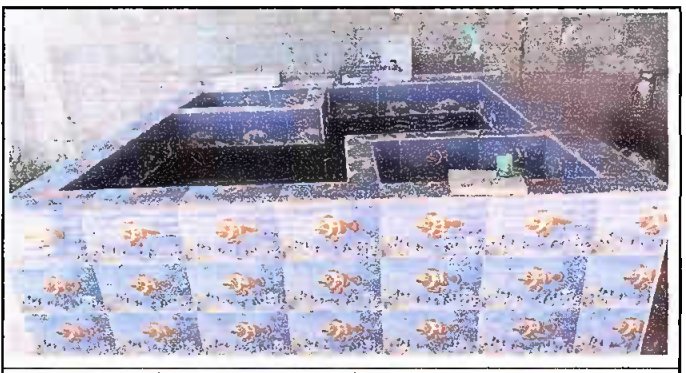
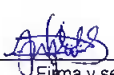

SITUACIÓN DEFICIENCIAS DETERMINADAS: PREVIO  DURANTE  POSTERIOR

DEPARTAMENTO:	QUICHÉ	MUNICIPIO:	ZACUALPA
NOMBRE DEL ESTABLECIMIENTO:	ESCUELA OFICIAL RURAL MIXTA	DIRECCIÓN DEL ESTABLECIMIENTO:	ALDEA EL RINCÓN
CÓDIGO DEL ESTABLECIMIENTO:	14-04-0029-43	FECHA:	21/06/2024



Foto 5: Instalación de canales de metal y colocación de bajadas de agua pluvial en techado de cocina y bodega. Y elementos de fijación. Módulo 5.



Foto 6: Sustitución de láminas de zinc por láminas troqueladas sobre techado. Módulo 6.



Foto 7: Sustitución e instalación de bombillas en las aulas y en los corredores. Módulo 7.





Foto 8: Instalación de lavamanos. Módulo 8

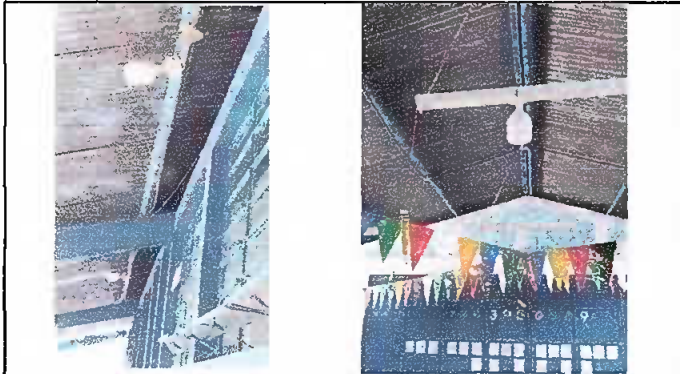

Foto 9: Instalación de tinaco. Módulo 9

Observación: Si es necesario se pueden agregar hojas adicionales y actualizar el número de hojas.

Firma y sello del Presidente de la Comisión Educativa  
  

Firma y Sello Director Centro Educativo Público  
  
