

SITUACIÓN DEFICIENCIAS DETERMINADAS PREVIO DURANTE POSTERIOR

DEPARTAMENTO:	QUICHÉ	MUNICIPIO:	Zacualpa
NOMBRE DEL ESTABLECIMIENTO:	Escuela Oficial Rural Mixta	DIRECCIÓN DEL ESTABLECIMIENTO:	Aldea Potrero Viejo II
CÓDIGO DEL ESTABLECIMIENTO:	14-04-0018-43	FECHA:	18/03/2023



Foto1: sustitución de lámina por lámina troquelada aluzinc calibre 26. Sustitución de vidrios y instalación balcones de metal.



Foto 2: Instalación de canales de metal y mantenimiento de estructura (pintura) de costanera.

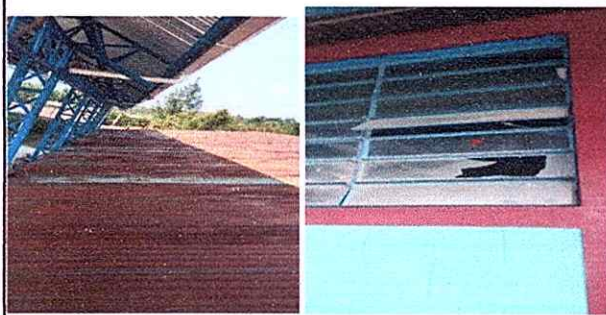

Foto 3: Mantenimiento a estructura (aplicación de pintura) puertas de las aulas y instalación de accesorios electricos.

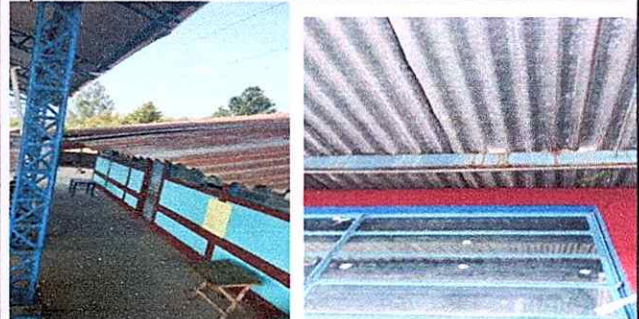

Foto 4: Sustitución de inodoros, sustitucion de accesorios de inodoros.



Foto 5: Sustitución de Lamina, por lamina troquelada Aluzinc calibre 26, Instalación de una costanera del baño 6x 2 pgs y Mantenimiento a estructura (aplicación de pintura y repación de las puertas)

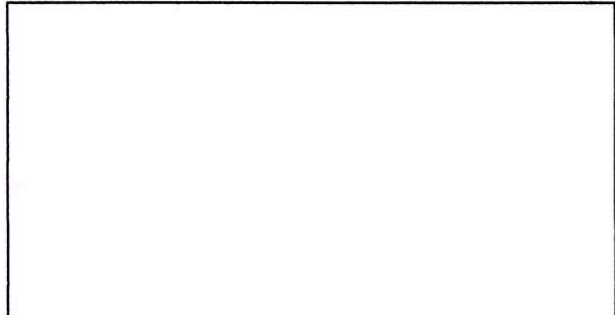

Foto 6:

Observación: Si es necesario se pueden agregar hojas adicionales a este formulario de hojas.

<p>Firma y Sello del Presidente de la O.P.F.</p>	<p>Firma y Sello Director Centro Educativo Público</p>
--	--