

SITUACIÓN DEFICIENCIAS DETERMINADAS      PREVIO       DURANTE       POSTERIOR

DEPARTAMENTO:	QUICHÉ	MUNICIPIO:	ZACUALPA
NOMBRE DEL ESTABLECIMIENTO:	EORM	DIRECCIÓN DEL ESTABLECIMIENTO:	ALDEA XOLJIB
CÓDIGO DEL ESTABLECIMIENTO:	14-04-0006-43	FECHA:	24/07/2024



Foto1: Instalación de lámina troquelada aluzinc



Foto 2: Instalación de plancha de metal de tres hornillas

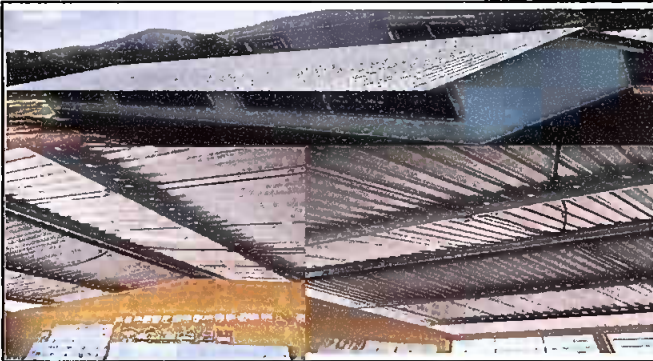

Foto 3: Reparación de muro perimetral de block con tubo hg y malla galvanizada, soleras intermedias y columnas.

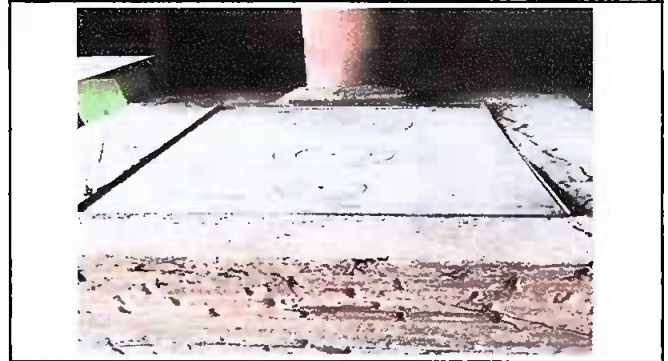

Foto 4: ampliación de muro en cocina (incluye, solera, block. Columnas y tallado)



Foto 5:Sustitución de puertas

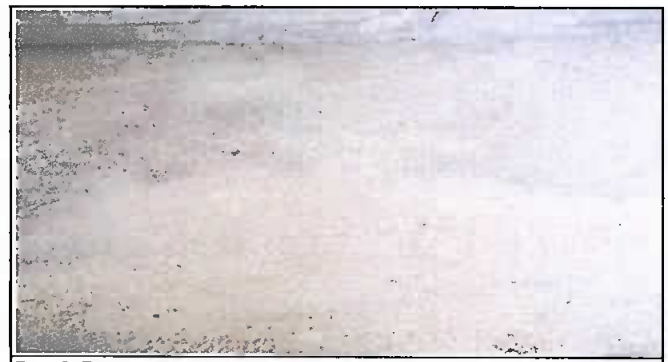

Foto 6: Reparación de piso de cemento líquido

Observación: Si es necesario se pueden agregar hojas adicionales y actualizar el número de hojas.

 Firma y sello del Presidente de la OPF		 Firma y Sello Director Centro Educativo Público	
---	---	---	---