



REGISTRO FOTOGRÁFICO

PROGRAMA DE MANTENIMIENTO DE EDIFICIOS ESCOLARES PÚBLICOS

Ministerio de Educación
Guatemala

SITUACIÓN DEFICIENCIAS DETERMINADAS

PREVIO

DURANTE

POSTERIOR

DEPARTAMENTO:	QUICHÉ	MUNICIPIO:	ZACUALPA
NOMBRE DEL ESTABLECIMIENTO:	ESCUELA OFICIAL RURAL MIXTA	DIRECCIÓN DEL ESTABLECIMIENTO:	ALDEA LAS JOYAS
CÓDIGO DEL ESTABLECIMIENTO:	14-04-0005-43	FECHA:	14 DE MARZO DE 2024



Modulo 1: sustitución de estructura de soporte de madera por metal, sustitución de lámina, por lámina troquelada aluzinc calibre 26, sustitución de elementos de fijación (tornillos) y sustitución de capote de lámina para lamina troquelada.



Modulo 1: sustitución de bajada de agua pluvial, tubo PVC 3" y sustitución de canal de pvc 3"

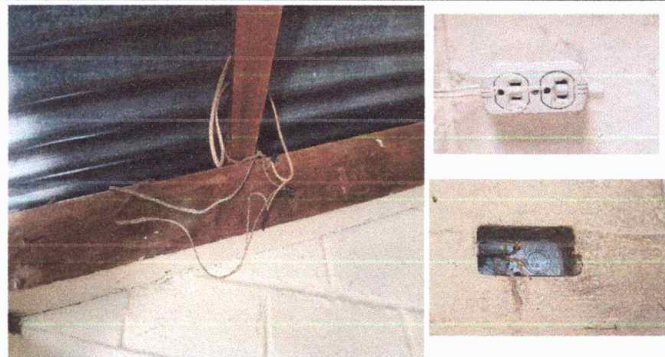

Modulo 1: Reparación de cableado eléctrico, sustitución de focos, sustitución de interruptores triple apagador con caja plástica y sustitución de tomacorrientes dobles con caja plástica



Modulo 2: Sustitución de lámina, por lámina troquelada aluzinc calibre 26, sustitución de capote de lámina para lámina troquelada, sustitución de elementos de fijación (tornillos), sustitución de canal PVC, reparación de bajada de agua pluvial, tubo PVC 3"



Modulo 3: sustitución de sanitario, sustitución de accesorios de inodoro.

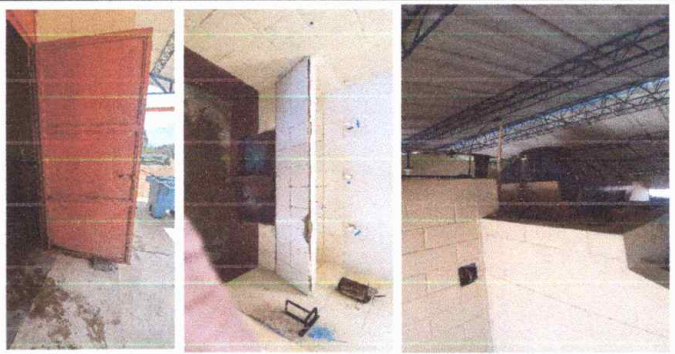

Modulo 3: sustitución de puerta de servicios sanitarios, reparación de depósito de agua, Y sustitución de azulejo en lava manos y sanitario

Observación: Si es necesario se pueden agregar hojas adicionales y actualizar el número de registro.

Firma y sello del Presidente de la OPF



Firma y Sello Director Centro Educativo Público

