



Ministerio de Educación
Guatemala

REGISTRO FOTOGRÁFICO PROGRAMA DE MANTENIMIENTO DE EDIFICIOS ESCOLARES PÚBLICOS

PRA-FOR-123
Versión 1

SITUACIÓN DEFICIENCIAS DETERMINADAS

PREVIO

DURANTE

POSTERIOR

DEPARTAMENTO:	QUICHÉ	MUNICIPIO:	CHINIQUE
NOMBRE DEL ESTABLECIMIENTO:	ESCUELA OFICIAL RURAL MIXTA	DIRECCIÓN DEL ESTABLECIMIENTO:	ALDEA XIMBAXUC
CÓDIGO DEL ESTABLECIMIENTO:	14-03-0887-43	FECHA:	13 / 09 / 2024



Foto 1. Módulo 1: Sustitución de estructura de soporte de madera por metal.



Foto 2. Módulo 1: Sustitución de lámina por lámina troquelada aluzinc calibre 26



Foto 3. Módulo 1: Sustitución de canal de PVC, pescante y bajada de agua

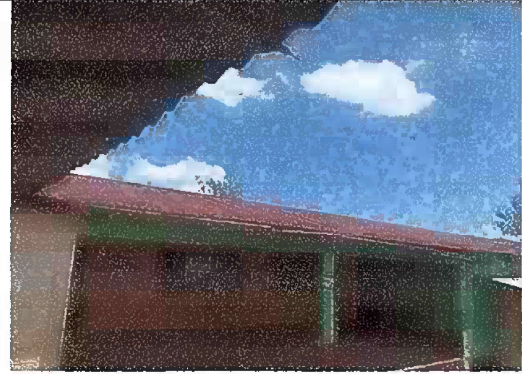

Foto 4. Módulo 1: Reparación del cableado eléctrico, sustitución de flipón, sustitución de interruptores y sustitución de tocarrientes.

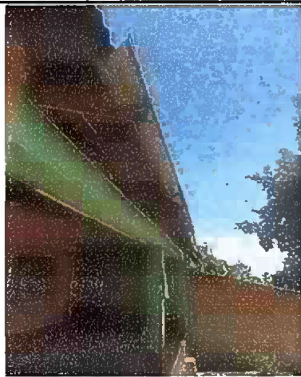

Foto 5. Módulo 1: Reparación de banquetas de concreto



Foto 6. Módulo 1: Levantado de mojinete, altura 0.40 m

Observación: Si es necesario se pueden agregar hojas adicionales y actualizar el número de hojas.

ANA MARÍA CHITIC US DE LÓPEZ

Firma y sello del Presidente de la OPF



NORMAN FERNANDO ROSALES URIZAR

Firma y Sello Director Centro Educativo Público

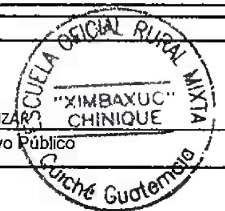

SITUACIÓN DEFICIENCIAS DETERMINADAS

PREVIO

DURANTE

POSTERIOR

DEPARTAMENTO:	QUICHÉ	MUNICIPIO:	CHINIQUE
NOMBRE DEL ESTABLECIMIENTO:	ESCUELA OFICIAL RURAL MIXTA	DIRECCIÓN DEL ESTABLECIMIENTO:	ALDEA XIMBAXUC
CÓDIGO DEL ESTABLECIMIENTO:	14-03-0887-43	FECHA:	13 / 09 / 2024



Foto 7. Módulo 2: Sustitución de estructura de soporte de madera por metal y Sustitución de lámina por lámina troquelada aluzinc calibre 26



Foto 8. Módulo 2: Reparación del cableado eléctrico, sustitución de interruptores y sustitución de tocarrientes.



Foto 9. Módulo 2: Instalación de azulejo en estufa rural



Foto 10. Módulo 2: Sustitución de pila de cemento de dos lavaderos

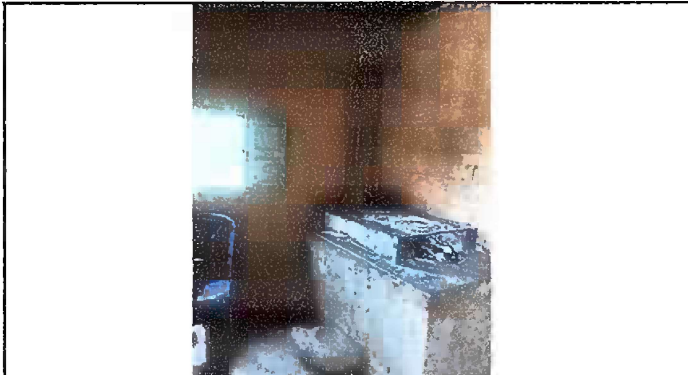

Foto 11. Módulo 2: Sustitución de puerta



Foto 12. Módulo 2: Sustitución de ventana

Observación: Si es necesario se pueden agregar hojas adicionales y actualizar el patrimonio de bienes.

ANA MARIA CHITIC US DE LÓPEZ
Firma y sello del Presidente de la OPF

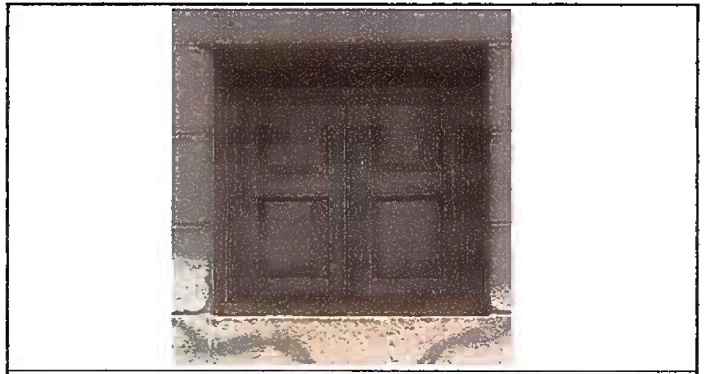

NORMAN FERNANDO ROSALES URIZAR
Firma y Sello Director Centro Educativo Público





Ministerio de Educación
Guatemala

REGISTRO FOTOGRÁFICO PROGRAMA DE MANTENIMIENTO DE EDIFICIOS ESCOLARES PÚBLICOS

PRA-FOR-123
Versión 1

SITUACIÓN DEFICIENCIAS DETERMINADAS

PREVIO

DURANTE

POSTERIOR

DEPARTAMENTO:	QUICHÉ	MUNICIPIO:	CHINIQUE
NOMBRE DEL ESTABLECIMIENTO:	ESCUELA OFICIAL RURAL MIXTA	DIRECCIÓN DEL ESTABLECIMIENTO:	ALDEA XIMBAXUC
CÓDIGO DEL ESTABLECIMIENTO:	14-03-0887-43	FECHA:	13 / 09 / 2024



Foto 13. Módulo 2: Sustitución de piso de torta de concreto



Foto 14. Patio: Sustitución de torta de concreto



Foto 15. Pintura General

Observación: Si es necesario se pueden agregar hojas adicionales y actualizar el número de fotos.

ANA MARÍA CHITIC US DE LÓPEZ

Firma y sello del Presidente de la OPF



NORMAN FERNANDO ROSALES URIBE

Firma y Sello Director Centro Educativo Público

