



**REGISTRO FOTOGRÁFICO
PROGRAMA DE MANTENIMIENTO DE EDIFICIOS ESCOLARES PÚBLICOS**

Ministerio de Educación
GUATEMALA

SITUACIÓN DEFICIENCIAS DETERMINADAS

PREVIO

DURANTE

POSTERIOR

DEPARTAMENTO:	QUICHÉ	MUNICIPIO:	Chinique
NOMBRE DEL ESTABLECIMIENTO:	EORM	DIRECCIÓN DEL ESTABLECIMIENTO:	Aldea Potrero Viejo
CÓDIGO DEL ESTABLECIMIENTO:	14-03-0150-43	FECHA:	28/11/2024

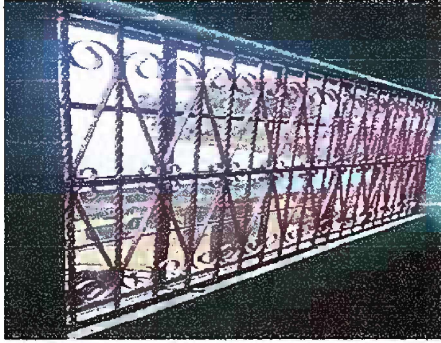

MODULO 1: FOTO. 1 SUSTITUCION DE VENTANA DE METAL Y BALCON DE METAL, SUMINISTRO E INSTALACION DE BALCON



MODULO 1: FOTO. 2 SUMINISTRO E INSTALACION DE BARRANDAS DE METAL



MODULO 1: FOTO. 3 SUSTITUCION DE PISO CERAMICO

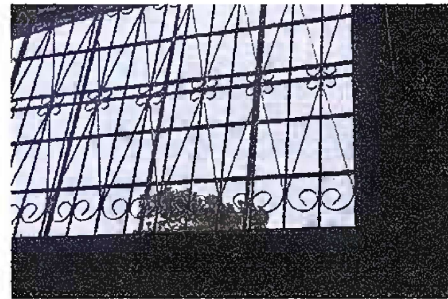

MODULO 2: FOTO. 4. SUSTITUCION DE VENTANA DE METAL Y SUMINISTRO E INSTALACION DE BALCON

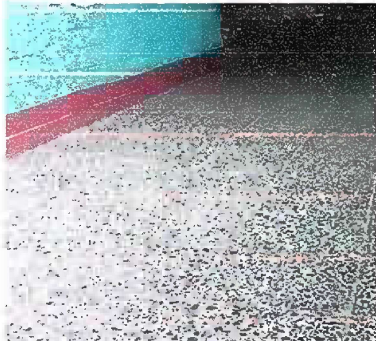

MODULO 2: FOTO. 5 REPARACION DE PISO DE TORTA CONCRETO A PISO GRANITO



MODULO 3: FOTO. 6 SUMINISTRO DE GRADAS DE LADRILLO A GRADAS DE TORTA

Observación: Si es necesario se pueden agregar hojas adicionales y actualizar el número de hojas.

[Signature]

Firma y Sello del Presidente de la OPEFA



[Signature]

Firma y Sello Director Centro Educativo Público





Ministerio de Educación
Guatemala

REGISTRO FOTOGRÁFICO PROGRAMA DE MANTENIMIENTO DE EDIFICIOS ESCOLARES PÚBLICOS

PRA-FOR-123
Versión 1

SITUACIÓN DEFICIENCIAS DETERMINADAS

PREVIO

DURANTE

POSTERIOR

DEPARTAMENTO:	QUICHÉ	MUNICIPIO:	Chinique
NOMBRE DEL ESTABLECIMIENTO:	EORM	DIRECCIÓN DEL ESTABLECIMIENTO:	Aldea Potrero Viejo
CÓDIGO DEL ESTABLECIMIENTO:	14-03-0150-43	FECHA:	28/10/2024



MODULO 3: FOTO. 7 SUMINISTRO E INTALACION DE MENGITORIO, SUMINISTRO E INSTALACION DE AZULEJO

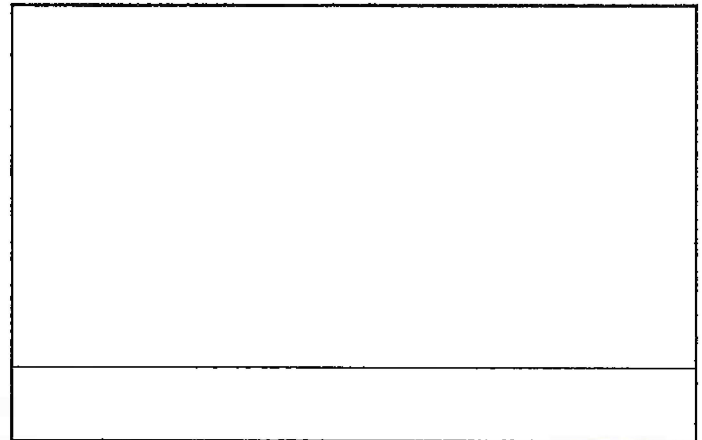
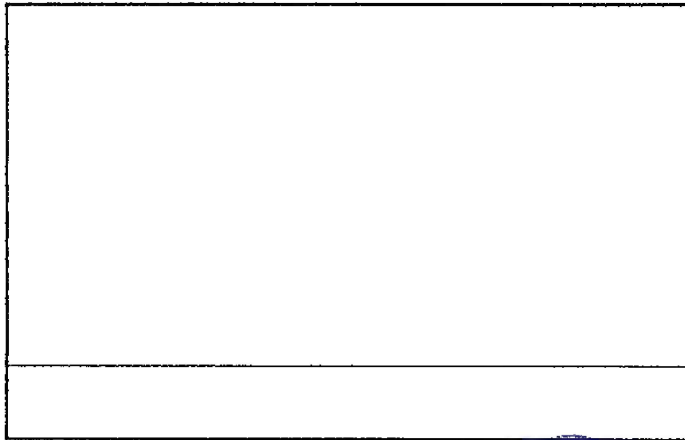
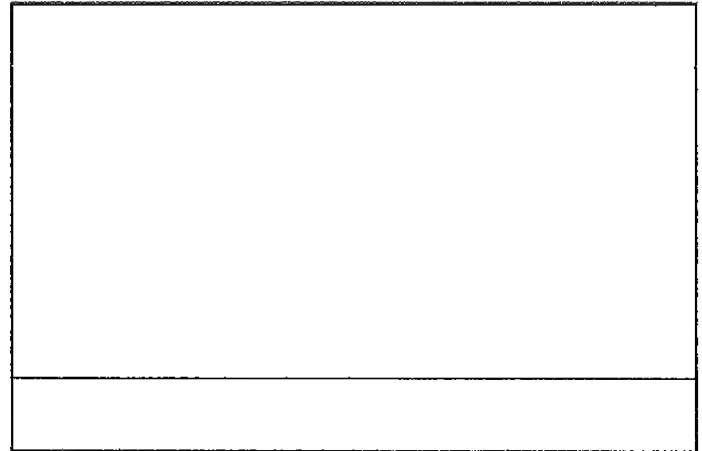
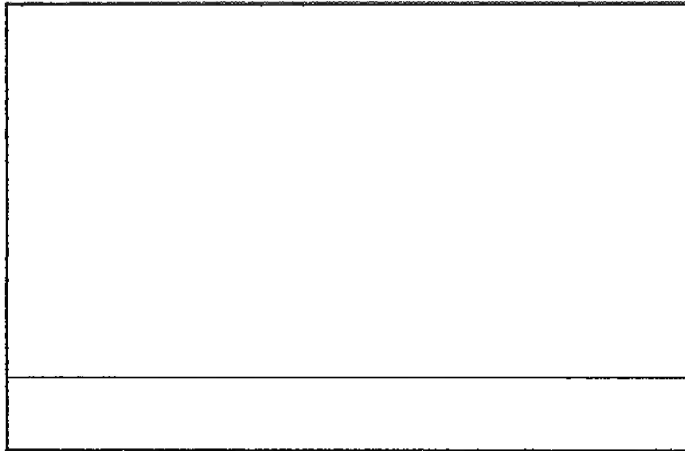
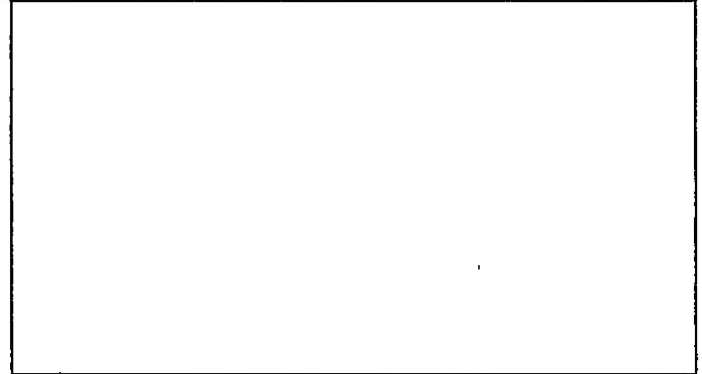

Observación: Si es necesario se pueden agregar hojas adicionales y actualizar el número de hojas.

Firma y sello del Presidente de la OPF



Firma y Sello Director Centro Educativo Público

