



Ministerio de Educación
Guatemala

REGISTRO FOTOGRÁFICO PROGRAMA DE MANTENIMIENTO DE EDIFICIOS ESCOLARES PÚBLICOS

PRA-FOR-123
Versión 1

SITUACIÓN DEFICIENCIAS DETERMINADAS

PREVIO

DURANTE

POSTERIOR

DEPARTAMENTO:	QUICHÉ	MUNICIPIO:	Chinique
NOMBRE DEL ESTABLECIMIENTO:	EORM	DIRECCIÓN DEL ESTABLECIMIENTO:	Aldea Potrero Viejo
CÓDIGO DEL ESTABLECIMIENTO:	14-03-0150-43	FECHA:	28/10/2024

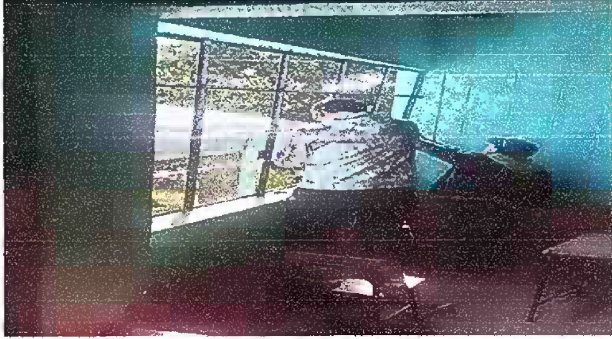

MODULO 1: FOTO. 1 SUSTITUCION DE VENTANA DE METAL Y BALCON DE METAL, SUMINISTRO E INSTALACION DE BALCON



MODULO 1: FOTO. 2 SUMINISTRO E INSTALACION DE BARRANDAS DE METAL



MODULO 1: FOTO. 3 SUSTITUCION DE PISO CERÁMICO

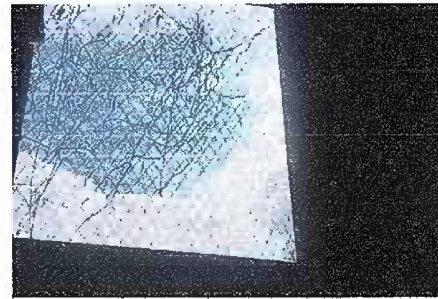

MODULO 2: FOTO. 4. SUSTITUCION DE VENTANA DE METAL Y SUMINISTRO E INSTALACION DE BALCON



MODULO 2: FOTO. 5 REPARACION DE PISO DE TORTA CONCRETO A PISO GRANITO



MODULO 3: FOTO. 6 SUMINISTRO DE GRADAS DE LADRILLO A GRADAS DE TORTA

Observación: Si es necesario se pueden agregar hojas adicionales y actualizar el número de hojas.

[Handwritten Signature]

Firma y sello del Presidente de la OPF



[Handwritten Signature]

Firma y Sello Director Centro Educativo Público





Ministerio de Educación
Guatemala

REGISTRO FOTOGRÁFICO PROGRAMA DE MANTENIMIENTO DE EDIFICIOS ESCOLARES PÚBLICOS

PRA-FOR-123
Versión 1

SITUACIÓN DEFICIENCIAS DETERMINADAS

PREVIO

DURANTE

POSTERIOR

DEPARTAMENTO:	QUICHÉ	MUNICIPIO:	Chinique
NOMBRE DEL ESTABLECIMIENTO:	EORM	DIRECCIÓN DEL ESTABLECIMIENTO:	Aldea Potrero Viejo
CÓDIGO DEL ESTABLECIMIENTO:	14-03-0150-43	FECHA:	28/10/2024



MODULO 3: FOTO. 7 SUMINISTRO E INTALACION DE MENGITORIO, SUMINISTRO E INSTALACION DE AZULEJO

Empty space for additional notes or photos.



Empty space for additional notes or photos.

Empty space for additional notes or photos.

Empty space for additional notes or photos.

Empty space for additional notes or photos.

Observación: Si es necesario se pueden agregar hojas adicionales y actualizar el número de hojas.

 Firma y sello del Presidente de la OPP	 Firma y Sello Director Centro Educativo Público
---	---

