



Ministerio de Educación  
Guatemala

# REGISTRO FOTOGRÁFICO PROGRAMA DE MANTENIMIENTO DE EDIFICIOS ESCOLARES PÚBLICOS

PRA-FOR-123  
Versión 1

SITUACIÓN DEFICIENCIAS DETERMINADAS

PREVIO

DURANTE

POSTERIOR

DEPARTAMENTO:	QUICHÉ	MUNICIPIO:	CHINIQUE
NOMBRE DEL ESTABLECIMIENTO:	Escuela Oficial de Educación Especial	DIRECCIÓN DEL ESTABLECIMIENTO:	Barrio el Centro
CÓDIGO DEL ESTABLECIMIENTO:	14-03-0039-43	FECHA:	21/11/2024



foto 1. Modulo 1: Pintura de paredes interiores y exteriores



foto 2. Modulo 1: Ssustitucion de vidrios



Foto 3. Modulo 1: Sustitución de puerta



Foto 4. Modulo 1: reparacion de pared de block



Foto 5. Modulo 1: Sustitucion de piso de ceramica



Foto 6. Modulo 1: Sustitucion de inodoro

Observación: Si es necesario se pueden agregar hojas adicionales y actualizar el número de hojas.

  
Firma y sello del Presidente de la OPE



  
Firma y Sello Director Centro Educativo Público



SITUACIÓN DEFICIENCIAS DETERMINADAS      PREVIO       DURANTE       POSTERIOR

DEPARTAMENTO:	QUICHÉ	MUNICIPIO:	CHINIQUE
NOMBRE DEL	Escuela Oficial de Educación Especial	DIRECCIÓN DEL	Barrio el Centro
CÓDIGO DEL	14-03-0039-43	FECHA:	21/11/2024





Foto 7. Modulo 1: Mantenimiento a barandas de metal



Foto 8. Modulo 1: Sustitucion de gradas por rampa

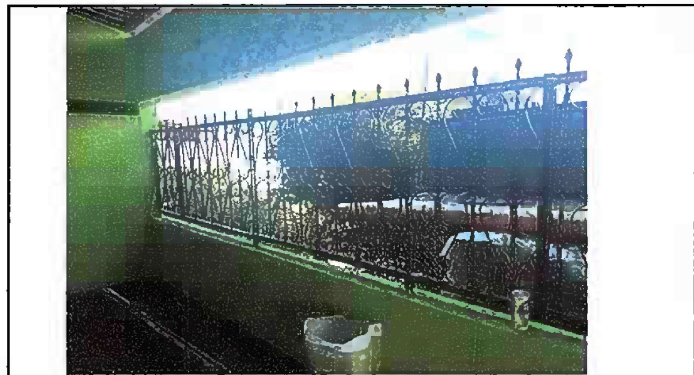
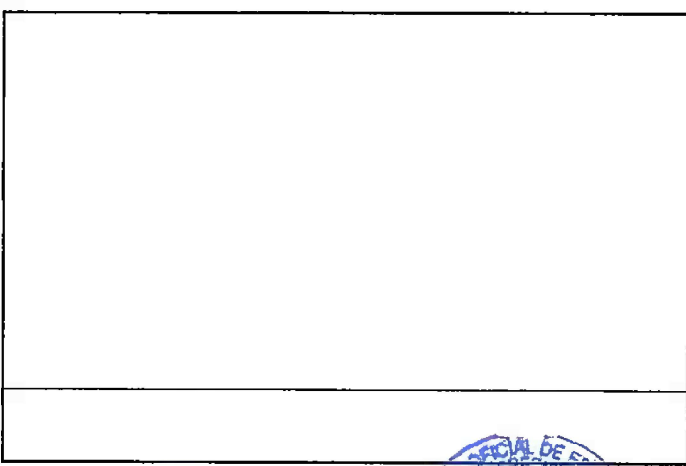
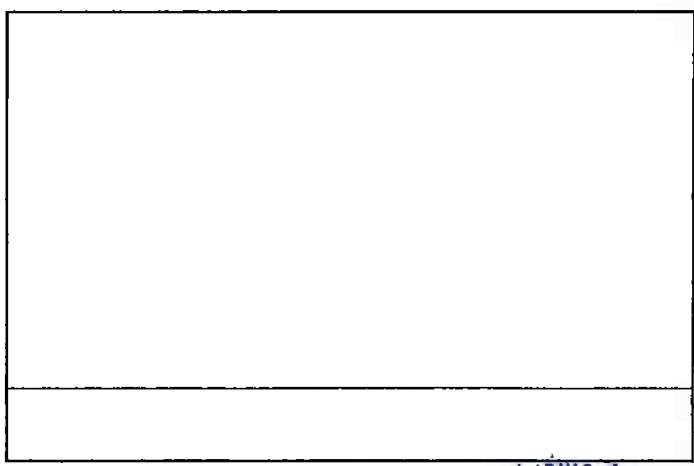
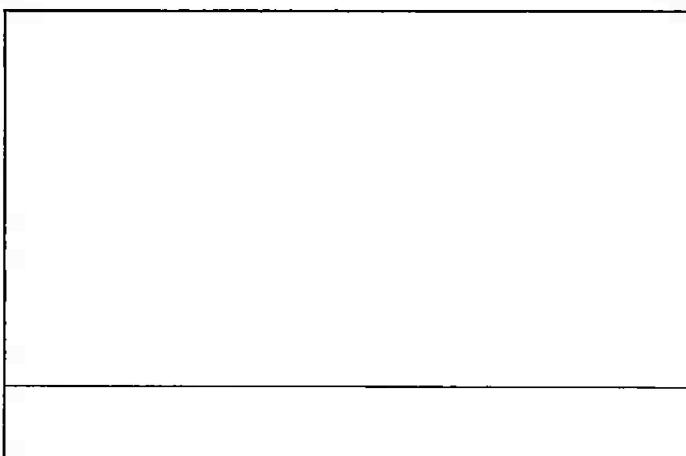
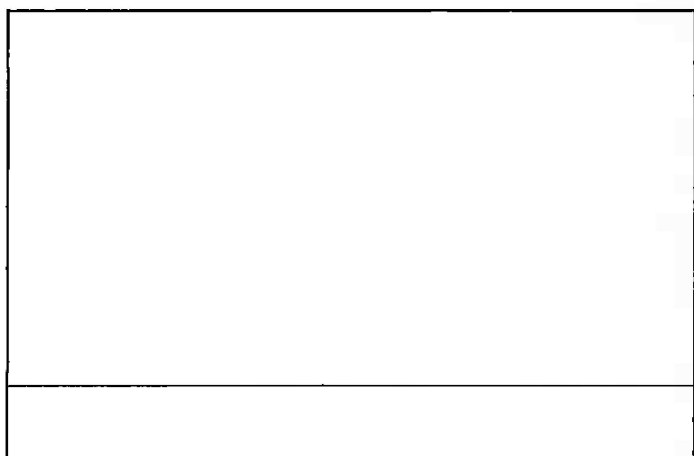

Observación: Si es necesario se pueden agregar hojas adicionales y actualizar el número de hojas.

  
Firma y sello del Presidente de la OPE



  
Firma y Sello Director Centro Educativo Público

