

SITUACIÓN DEFICIENCIAS DETERMINADAS PREVIO DURANTE POSTERIOR

| | | | |
|-----------------------------|--|--------------------------------|--------------------|
| DEPARTAMENTO: | QUICHÉ | MUNICIPIO: | CHINIQUE |
| NOMBRE DEL ESTABLECIMIENTO: | ESCUELA OFICIAL DE PÁRVULOS ANEXA A E. O. R. | DIRECCIÓN DEL ESTABLECIMIENTO: | CASERÍO CACABAL II |
| CÓDIGO DEL ESTABLECIMIENTO: | 14-03-0028-42 | FECHA: | 21-11-2024 |



foto 1. Modulo 1: Sustitución de lámina por lamina troquelada aluzinc calibre 26



foto 2. Modulo 1: Sustitución de elementos de fijación (tornillos)



Foto 3. Modulo 1: Sustitución de capote para lamina troquelada

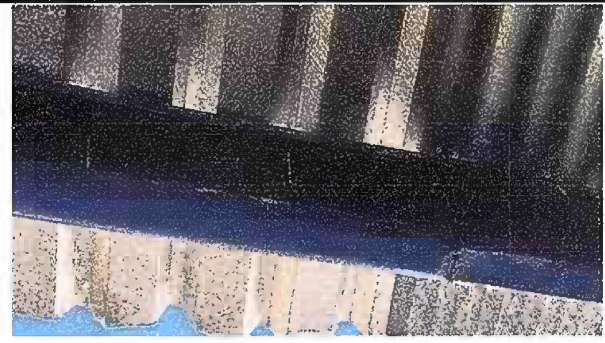

Foto 4. Modulo 1: Sustitucion de estructura de soporte de madera, por metal







Foto 5. Modulo 1: Sustitución de tubería línea principal

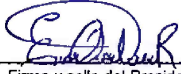

Foto 6. Modulo 1 Sustitucion de tuverla de pvc línea principal de aguas negras

Observación: Si es necesario se pueden agregar hojas adicionales y actualizar el número de hojas.

| | | | |
|---|---|---|---|
|  Firma y sello del Presidente de la ORE |  |  Firma y Sello Director Centro Educativo |  |
|---|---|---|---|

SITUACIÓN DEFICIENCIAS DETERMINADAS

PREVIO

DURANTE

POSTERIOR

| | | | |
|---------------|--|---------------|--------------------|
| DEPARTAMENTO: | QUICHE | MUNICIPIO: | CHINIQUE |
| NOMBRE DEL | ESCUELA OFICIAL DE PARVULOS ANEXA A E. O. R. | DIRECCIÓN DEL | CASERIO CACABAL II |
| CÓDIGO DEL | 14-03-0028-42 | FECHA: | 21/11/24 |



Foto 7. Módulo 1: Sustitución inodoro



Foto 8. Módulo 1: Sustitución de puerta



Foto 9. Módulo 2: sustitución de vidrios



Foto 10. Módulo 2: Mantenimiento a estructura de puerta (lijado, y aplicación de pintura)

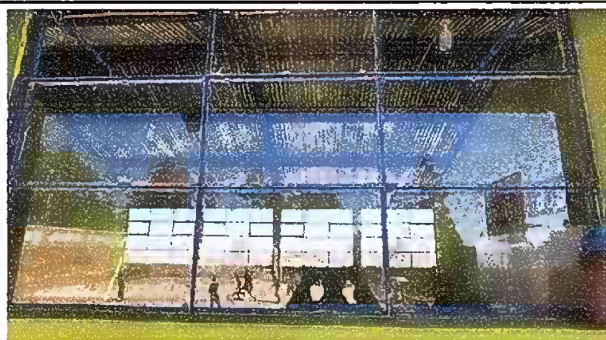

Foto 11. Módulo 2: Pintura de paredes interiores y exteriores



Foto 12. Módulo 2: Sustitución de estufa rural (completa incluye chimenea y plancha de metal)

Observación: Si es necesario se pueden agregar hojas adicionales y actualizar el número de hojas.

Firma y sello del Presidente de la O.P.F.



Firma y Sello Director Centro Educativo Público



SITUACIÓN DEFICIENCIAS DETERMINADAS

PREVIO

DURANTE

POSTERIOR

| | | | |
|---------------|--|---------------|--------------------|
| DEPARTAMENTO: | QUICHE | MUNICIPIO: | CHINIQUE |
| NOMBRE DEL | ESCUELA OFICIAL DE PÁRVULOS ANEXA A E. O. R. | DIRECCIÓN DEL | CASERIO CACABAL II |
| CÓDIGO DEL | 14-03-0021-43 | FECHA: | 21/11/24 |



Foto 13. Modulo 2: Sustitución de pila de cemento de dos lavaderos



Foto 14. Modulo 3 :Reparacion de planchas de concreto de patio



Foto 15. Modulo 4: reparacion de muro de block



Foto 16. Modulo 4: Mantenimiento a porton de metal



Foto 17. Modulo 1: Sustitución de pila de cemento de dos lavaderos



Observación: Si es necesario se pueden agregar hojas adicionales y actualizar el número de hojas.

Firma y sello del Presidente de la OPR

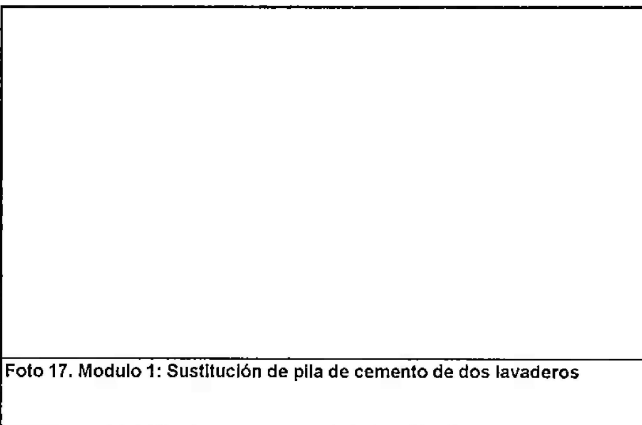
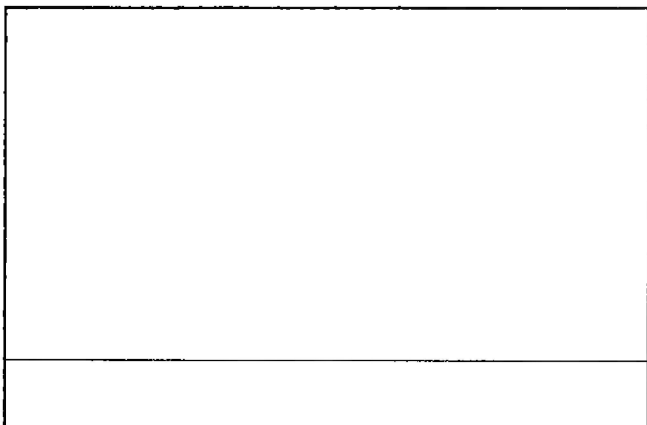

Firma y Sello Director Centro Educativo Público

