



**REGISTRO FOTOGRÁFICO
PROGRAMA DE MANTENIMIENTO DE EDIFICIOS ESCOLARES PÚBLICOS**

PRA-FOR-123
Versión 1

Ministerio de Educación
Guatemala

SITUACIÓN DEFICIENCIAS DETERMINADAS

PREVIO

DURANTE

POSTERIOR

DEPARTAMENTO:	QUICHÉ	MUNICIPIO:	CHINIQUE
NOMBRE DEL ESTABLECIMIENTO:	ESCUELA OFICIAL DE PÁRVULOS ANEXA A E. O. R.	DIRECCIÓN DEL ESTABLECIMIENTO:	CASERÍO CACABAL II
CÓDIGO DEL ESTABLECIMIENTO:	14-03-0028-42	FECHA:	06/09/2024



foto 1. Modulo 1: Sustitución de lámina por lamina troquelada aluzinc calibre 26



foto 2. Modulo 1: Sustitución de eimentos de fijación (tornillos)



Foto 3. Modulo 1: Sustitución de capote para lamina troquelada

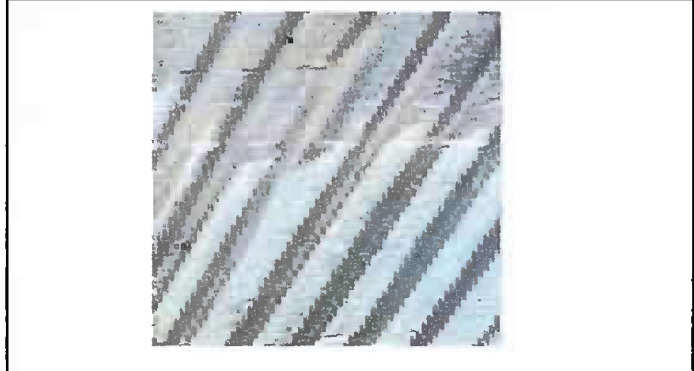

Foto 4. Modulo 1: Sustitucion de estructura de soporte de madera, por metal

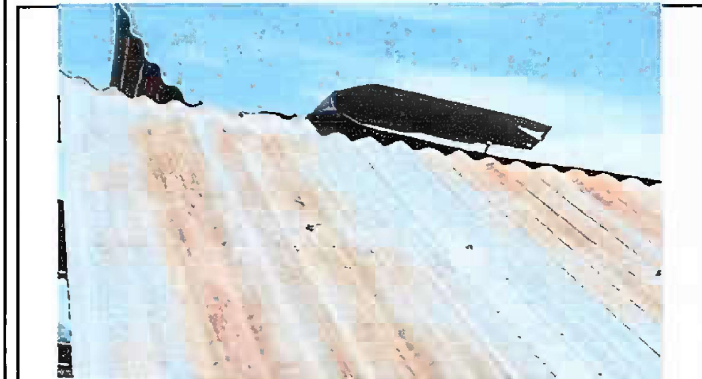

Foto 5. Modulo 1: Sustitución de tubería línea principal

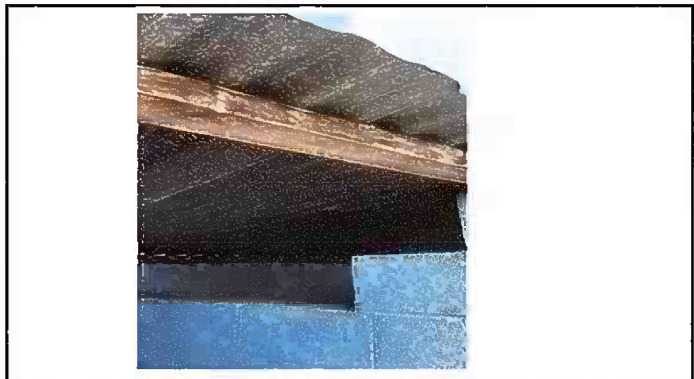

Foto 6. Modulo 1 Sustitucion de tuveria de pvc línea principal de aguas negras

Observación: Si es necesario se pueden agregar hojas adicionales y actualizar el número de hojas.

Firma y sello del Presidente de la OPF



Firma y Sello Director Centro Educativo Público



SITUACIÓN DEFICIENCIAS DETERMINADAS

PREVIO

DURANTE

POSTERIOR

DEPARTAMENTO:	QUICHE	MUNICIPIO:	CHINIQUE
NOMBRE DEL	ESCUELA OFICIAL DE PARVULOS ANEXA A E. O. R.	DIRECCIÓN DEL	CASERIO CACABAL II
CODIGO DEL	14-03-0028-42	FECHA:	6/09/24



Foto 7. Modulo 1: Sustitucion inodoro



Foto 8. Modulo 1: Sustitución de puerta



Foto 9. Modulo 2: sustitucion de vidrios

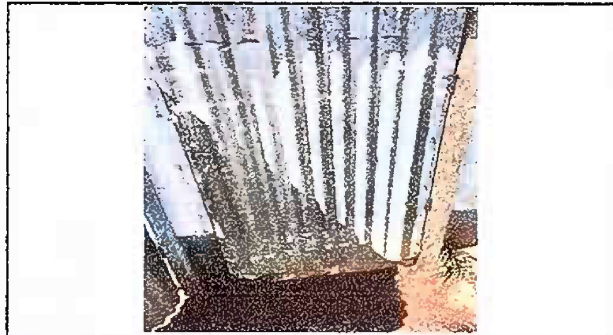

Foto 10. Modulo 2: Mantenimiento a estructura de puerta (lijado, y aplicacion de pintura)

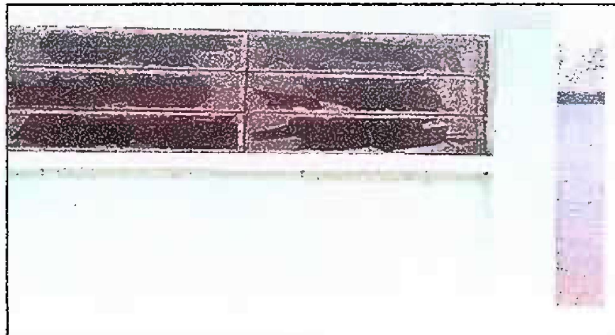

Foto 11. Modulo 2: Pintura de paredes Interiores y exteriores

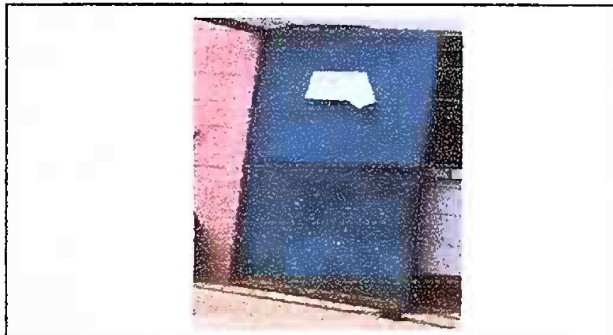

Foto 12. Modulo 2: Sustitucion de estufa rural (completa incluye chimenea y plancha de metal)

Observación: Si es necesario se pueden agregar hojas adicionales y agregar el número de hojas.

 <p>Firma y sello del Presidente de la OPAFAMILIA</p>	 <p>Firma y Sello Director Centro Educativo Público</p>
--	---



**REGISTRO FOTOGRÁFICO
PROGRAMA DE MANTENIMIENTO DE EDIFICIOS ESCOLARES PÚBLICOS**

PRA-FOR-123
Versión 1

SITUACIÓN DEFICIENCIAS DETERMINADAS

PREVIO

DURANTE

POSTERIOR

DEPARTAMENTO	QUICHÉ	MUNICIPIO:	CHINIQUE
NOMBRE DEL	ESCUELA OFICIAL DE PARVULOS ANEXA A E. O. R	DIRECCIÓN DEL	CASERIO CACABAL II
CÓDIGO DEL	14-03-0028-42	FECHA:	6/09/2024



Foto 13. Modulo 2: Sustrución de pila de cemento de dos lavaderos



Foto 14. Modulo 3 :Reparacion de planchas de concreto de patio



Foto 15. Modulo 4: reparacion de muro de block

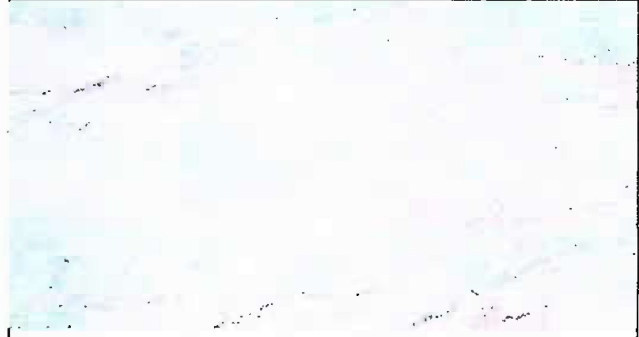

Foto 16. Modulo 4: Mantenimiento a porton de metal

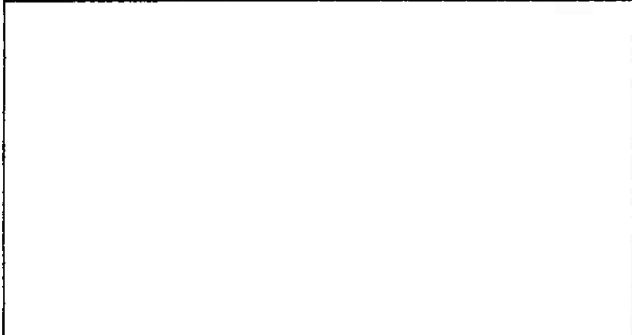

Foto 17. Modulo 1: Sustrución de pila de cemento de dos lavaderos

Observación: Si es necesario se pueden agregar hojas adicionales y actualizar el número de hojas.

Firma y sello del Presidente del OPE

Firma y Sello Director Centro Educativo Público