

SITUACIÓN DEFICIENCIAS DETERMINADAS PREVIO DURANTE POSTERIOR

DEPARTAMENTO:	QUICHÉ	MUNICIPIO:	CHINIQUE
NOMBRE DEL ESTABLECIMIENTO:	INSTITUTO NACIONAL DE EDUCACIÓN DIVERSIFICADA	DIRECCIÓN DEL ESTABLECIMIENTO:	ALDEA AGUA TIBIA
CÓDIGO DEL ESTABLECIMIENTO:	14-03-0027-46	FECHA:	20 DE JUNIO 2024



MÓDULO 1: Sustitución de estructura portante, colocación elementos de fijación, sustitución de puertas de madera por metal, sustitución de puertas de madera por metal.



MÓDULO 1: Aplicación de pintura en muros interiores y exteriores, sustitución de cableado eléctrico, cambio de focos y plafoneras.



Módulo 1. Reparación de torta de cemento.



Módulo 2. Colocación de lámina troquelada aluzinc Calbre 26, cernido en muros, colocación de estructura portante, sustitución de puertas de madera por metal.



Módulo 2. Sustitución e instalación de pila de cemento de dos lavadores.

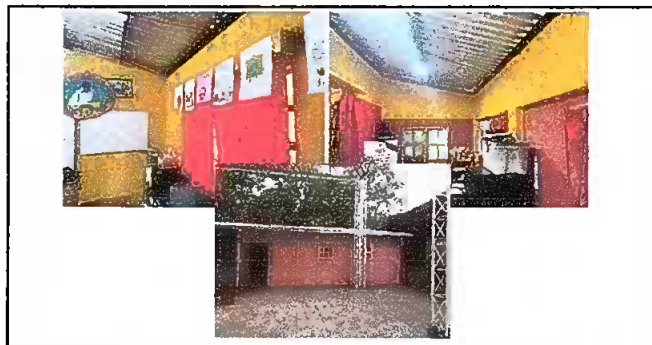

Módulo 3. Aplicación de pintura en muros interiores y exteriores.

Observación: Si es necesario se pueden agregar hojas adicionales y actualizar el número de hojas.

Firma y sello del Presidente de la OPF

Firma y Sello Director Centro Educativo Público

CONSEJO EDUCATIVO DEL INSTITUTO NACIONAL DE EDUCACIÓN DIVERSIFICADA
 ALDEA AGUA TIBIA
 CHINIQUE, QUICHÉ