

SITUACIÓN DEFICIENCIAS DETERMINADAS PREVIAMENTE DURANTE POSTERIOR

DEPARTAMENTO:	QUICHÉ	MUNICIPIO:	CHINIQUE
NOMBRE DEL ESTABLECIMIENTO:	ESCUELA OFICIAL RURAL MIXTA	DIRECCIÓN DEL ESTABLECIMIENTO:	ALDEA CHOAXÁN SECTOR II
CÓDIGO DEL ESTABLECIMIENTO:	14-03-0024-43	FECHA:	6/9/2024



foto 1. Modulo 1: Sustitución de lámina por lamina troquelada aluzinc calibre 26



foto 2. Modulo 1: Sustitución de capote (maxalum calibre 26 para lamina troquelada)



Foto 3. Modulo 1: sustitución de elementos de fijación (tornillos)



Foto 4. Modulo 1: desinstalacion de lamina existente

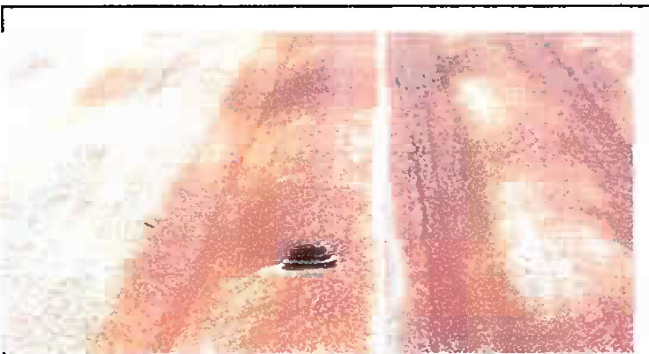

Mantenimiento a estructura de soporte de metal

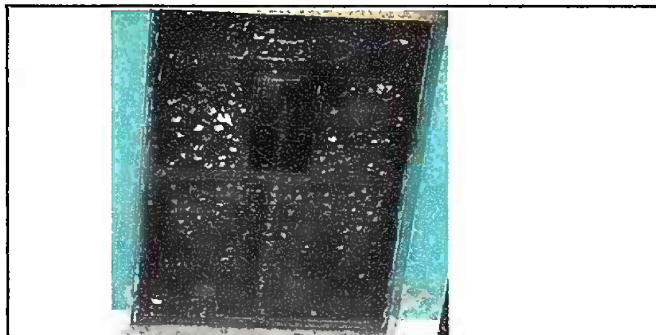

Mantenimiento a puertas, lijado y pintado

Observación: Si es necesario se pueden agregar hojas adicionales y actualizar el número de hojas.

<p>1-Herd; Kahaira sut Pe... Firma y sello del Presidente de la ORF</p>	<p><i>[Signature]</i> Firma y Sello Director Centro Educativo Público</p>
---	---

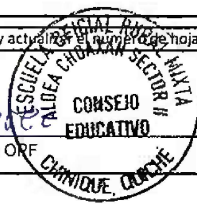

SITUACIÓN DEFICIENCIAS DETERMINADAS PREVIO DURANTE POSTERIOR

DEPARTAMENTO:	QUICHÉ	MUNICIPIO:	CHINIQUE
NOMBRE DEL ESTABLECIMIENTO:	ESCUELA OFICIAL RURAL MIXTA	DIRECCIÓN DEL ESTABLECIMIENTO:	ALDEA CHOAXÁN SECTOR II
CÓDIGO DEL ESTABLECIMIENTO:	14-03-0024-43	FECHA:	6/9/2024

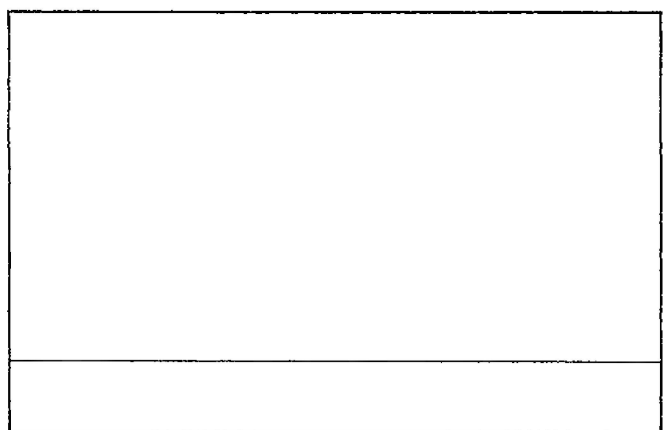
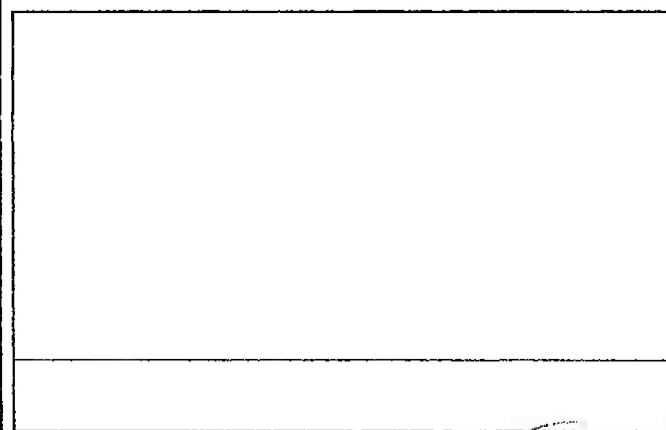
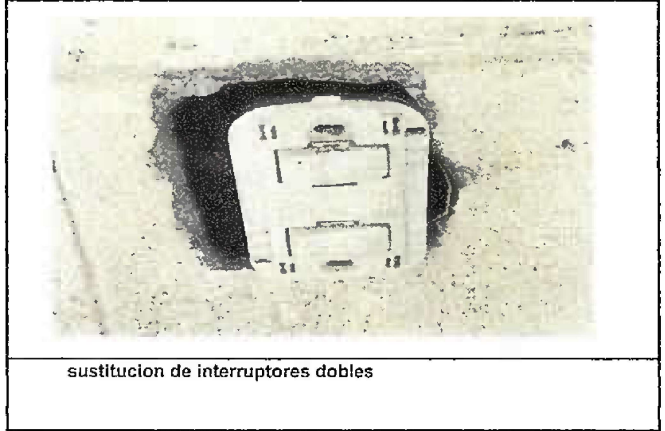

Observación: Si es necesario se pueden agregar hojas adicionales y actualizar el número de hojas.

Herci Yahaira SUT
Firma y sello del Presidente de la OPR



[Signature]
Firma y Sello Director Centro Educativo Público

