



Ministerio de Educación
Guatemala

REGISTRO FOTOGRÁFICO PROGRAMA DE MANTENIMIENTO DE EDIFICIOS ESCOLARES PÚBLICOS

PRA-FOR-123
Versión 1

SITUACIÓN DEFICIENCIAS DETERMINADAS

PREVIO

DURANTE

POSTERIOR

DEPARTAMENTO:	QUICHÉ	MUNICIPIO:	CHINIQUE
NOMBRE DEL ESTABLECIMIENTO:	ESCUELA OFICIAL RURAL MIXTA	DIRECCIÓN DEL ESTABLECIMIENTO:	CASERÍO CACABAL III
CÓDIGO DEL ESTABLECIMIENTO:	14-03-0022-43	FECHA:	05 / 11 / 2024



Foto 1: Módulo 1. Suministro e Instalación de Balcones de hierro en ventanas.



Foto 2: Módulo 1. Sustitución de piso de cemento líquido.



Foto 3: Módulo 1. Mantenimiento a estructura de puertas

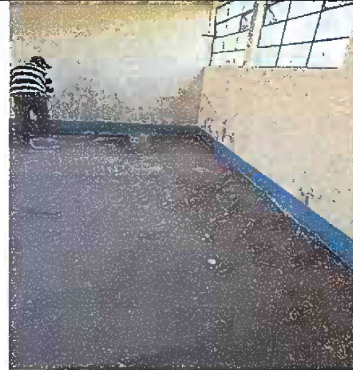

Foto 4: Módulo 2. Suministro e instalación de puertas en servicios sanitarios. Mantenimiento a puertas de servicios sanitarios.



Foto 5: Módulo 3. Mantenimiento a estructura de puertas



Foto 6: Módulo 3. Suministro e Instalación de Balcones de hierro en ventanas.

Observación: Si es necesario se pueden agregar hojas adicionales y actualizar el número de hojas.

ESPERANZA SALAZAR ORDÓÑEZ

Firma y sello del Presidente de



ANGEL ESTUARDO PÉREZ NORIEGA

Firma y Sello Director Centro Educativo Público

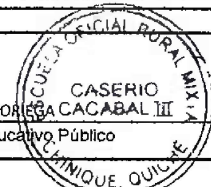

ITUACIÓN DEFICIENCIAS DETERMINADAS:

PREVIO

DURANTE

POSTERIOR

DEPARTAMENTO:	QUICHÉ	MUNICIPIO:	CHINIQUE
NOMBRE DEL ESTABLECIMIENTO:	ESCUELA OFICIAL RURAL MIXTA	DIRECCIÓN DEL ESTABLECIMIENTO:	CASERIO CACABAL III
CÓDIGO DEL ESTABLECIMIENTO:	14-03-0022-43	FECHA:	05 / 11 / 2024



Foto 7: Módulo 3. Sustitución de piso de cemento líquido por piso granito.



Foto 8: Módulo 3 Sustitución de plancha de metal de 3 hornillas.



Foto 9: Pintura de muros interiores y exteriores





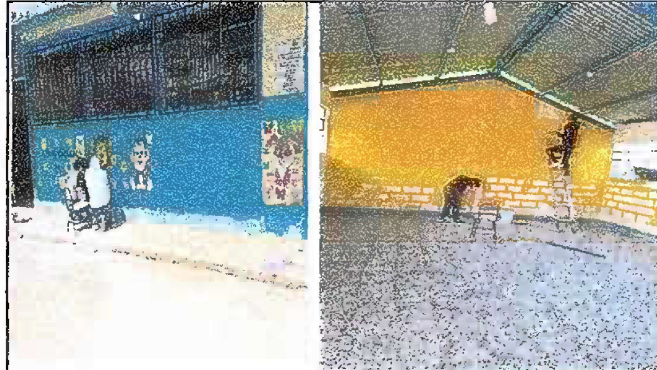

Foto 10: Módulo 3. Sustitución de pila de 2 lavaderos

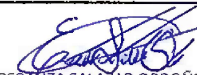

Foto 11: Patio Reparación de planchas de concreto de patio.

Observación: Si es necesario se pueden agregar hojas adicionales y actualizar el número de hojas.

 ESPERANZA SALAZAR ORDOÑEZ Firma y sello del Presidente de la CEE		 ANGEL ESTUARDO PÉREZ NORIEGA Firma y Sello Director Centro Educativo Público	
--	---	---	---