

SITUACIÓN DEFICIENCIAS DETERMINADAS PREVIO DURANTE POSTERIOR

DEPARTAMENTO:	QUICHÉ	MUNICIPIO:	CHINIQUE
NOMBRE DEL ESTABLECIMIENTO:	ESCUELA OFICIAL PARVULOS ANEXA EOU M JV	DIRECCIÓN DEL ESTABLECIMIENTO:	BARIRO EL CALVARIO
CÓDIGO DEL ESTABLECIMIENTO:	14-03-0016-42	FECHA:	20 DE JUNIO DEL AÑO 2024



Foto1: Patio: Sustitución de lamina por lamina troquelada aluzinc y sustitución de estructura de soporte de metal por metal



Foto 2: PATIO; Sustitución de base de metal para tinaco



Foto 3: MODULO 1: Mantenimiento de balcon de metal



Fotos 4: MODULO 2: Sustitucion de inodoros y sustitucion de lavamanos IN SITU

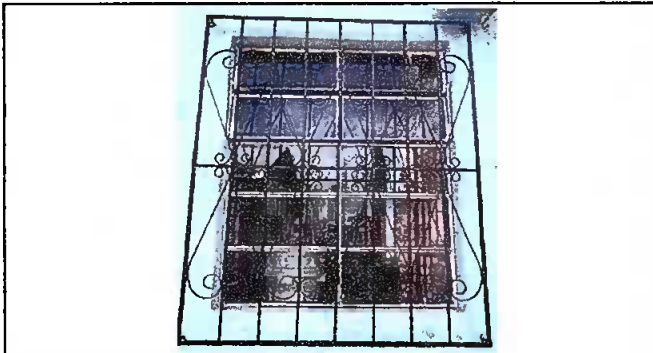

Foto 5: MODULO 2: Suministro de pila de concreto INSITU 2.5MX1.5



Foto 6: Muro perimetral. Reparación de muro de block .

Observación: Si es necesario se pueden agregar hojas adicionales y actualizar el número de hojas.

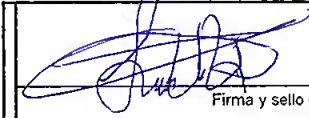
Firma y sello del Presidente de la OPF



Firma y Sello Director Centro Educativo Público



SITUACIÓN DEFICIENCIAS DETERMINADAS PREVIO DURANTE POSTERIOR

DEPARTAMENTO:	QUICHÉ	MUNICIPIO:	CHINIQUE
NOMBRE DEL		DIRECCIÓN DEL	BARRIO EL CALVARIO
CÓDIGO DEL	ESCUELA OFICIAL PARVULOS ANEXA EOUM JV	FECHA:	20 DE JUNIO DEL AÑO 2024



Foto7: PINTURA GENERAL: Pintura en muros interiores y exteriores.



Foto 8 :Sustitucion de vidrios

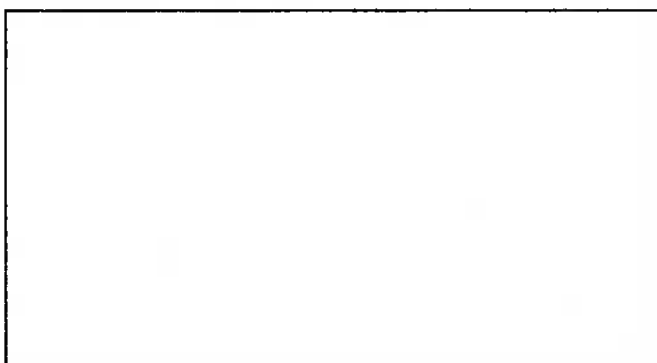

Modulo :

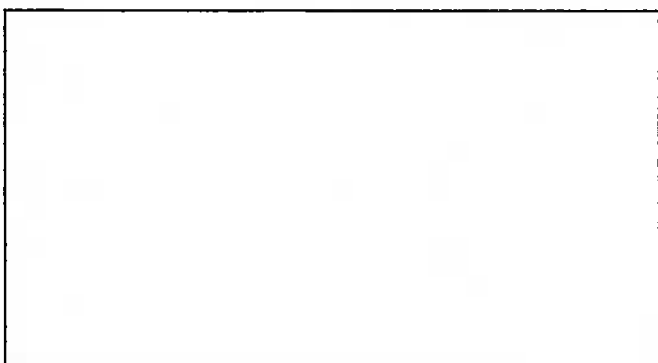

Modulo :

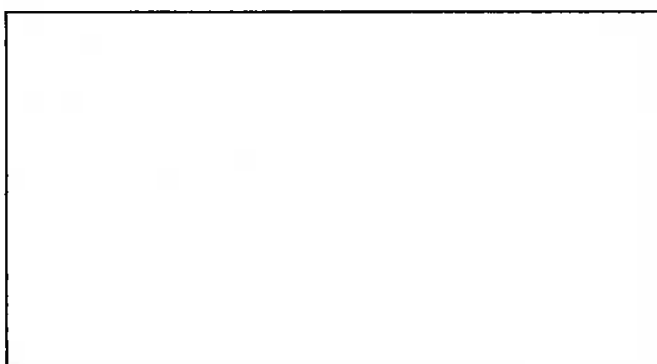

Modulo :

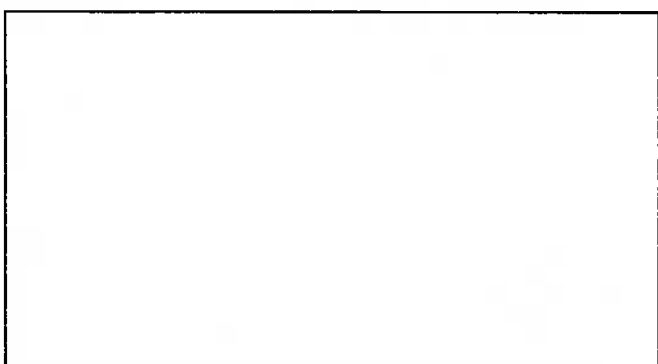

Modulo :

Observación: Si es necesario se pueden agregar hojas adicionales y actualizar el número de hojas.

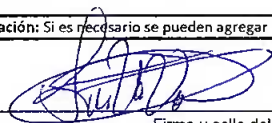

Firma y sello del Presidente de la COP

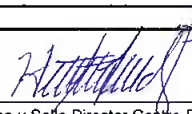
Firma y Sello Director Centro Educativo Público

