

SITUACIÓN DEFICIENCIAS DETERMINADAS PREVIO DURANTE POSTERIOR

DEPARTAMENTO:	QUICHÉ	MUNICIPIO:	CHINIQUE
NOMBRE DEL ESTABLECIMIENTO:	ESCUELA OFICIAL RURAL MIXTA	DIRECCIÓN DEL ESTABLECIMIENTO:	CASEERÍO TAPESQUILLO CUARTO CENTRO
CÓDIGO DEL ESTABLECIMIENTO:	14-03-0008-43	FECHA:	1 DE AGOSTO DE 2024



Foto 1: modulo 1: colocando balcones



Foto 2: Modulo 1: colocando piso torta

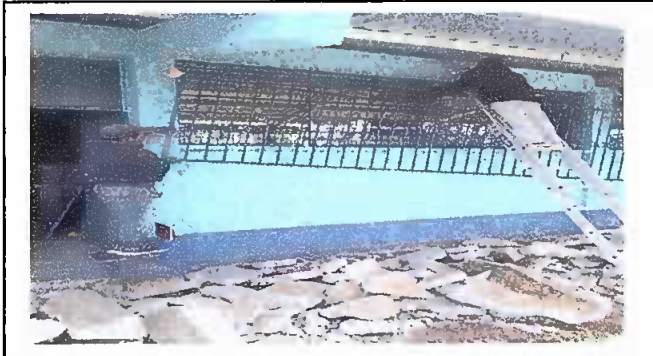

Foto 3: Módulo 1: Muros exteriores e interior pintando.



Foto 4: Módulo 1: Instalando puertas nuevas.



Foto 5: Módulo 2: colocando laminas troqueladas cal. 26



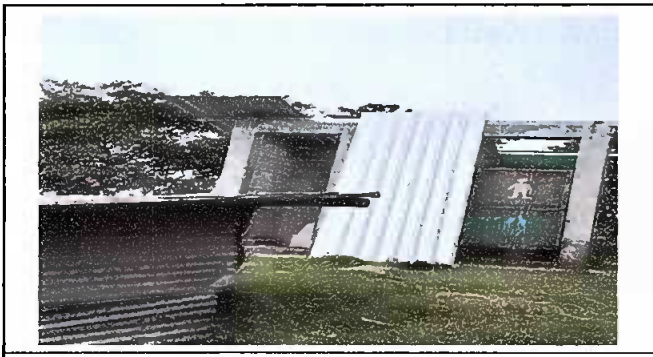
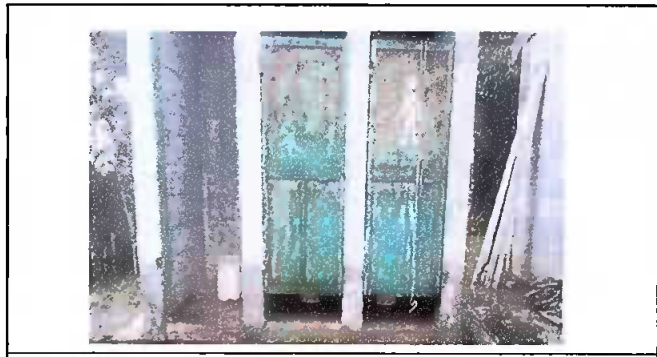
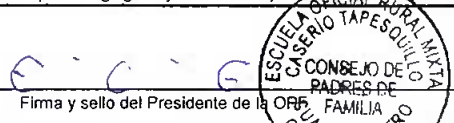

Foto 6: Modulo 2: colocando puertas de servicio sanitario

Observación: Si es necesario se pueden agregar hojas adicionales y actualizar el número de hojas.

 <p>Firma y sello del Presidente de la ORF PADRES DE FAMILIA CUARTO CENTRO CHINIQUE, QUICHÉ</p>	 <p>Firma y Sello Director Centro Educativo Público ESCUELA OFICIAL RURAL MIXTA TAPESQUILLO CUARTO CENTRO, Quiché</p>
--	---