

SITUACIÓN DEFICIENCIAS DETERMINADAS

PREVIO

DURANTE

POSTERIOR

DEPARTAMENTO:	QUICHÉ	MUNICIPIO:	CHICHÉ
NOMBRE DEL ESTABLECIMIENTO:	ESCUELA OFICIAL RURAL MIXTA	DIRECCIÓN DEL ESTABLECIMIENTO:	CANTÓN TULULCHÉ I
CÓDIGO DEL ESTABLECIMIENTO:	14-02-0113-43	FECHA:	25/11/2024



Foto1: modulo I, sustitucion de lamina por lamina aluzin calibre 26 y sustitucion de capote.



Foto : 2 modulo I, mantenimient de estrucctura de soporte.



Foto 3: Modulo I, sustitucion de canales de pvc.



foto: 4 Pintura general, pintura de interiores y exteriores.



Foto 5:



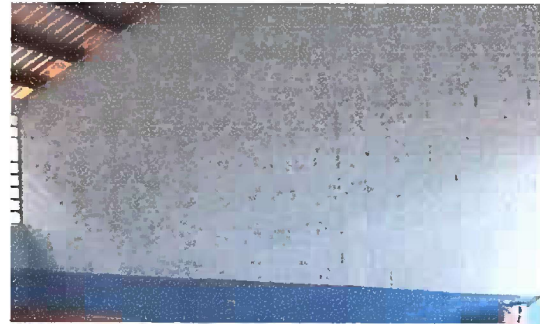

Foto 6:

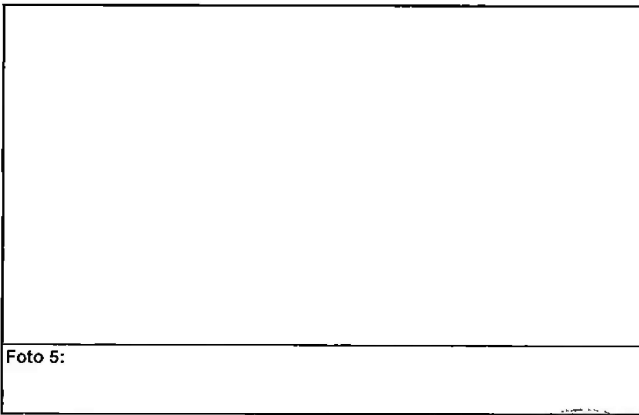
Observación: Si es necesario se pueden agregar hojas adicionales y actualizar el número de hojas.

 Firma y sello del Presidente de la OPF	 Firma y Sello Director Centro Educativo Público
---	---

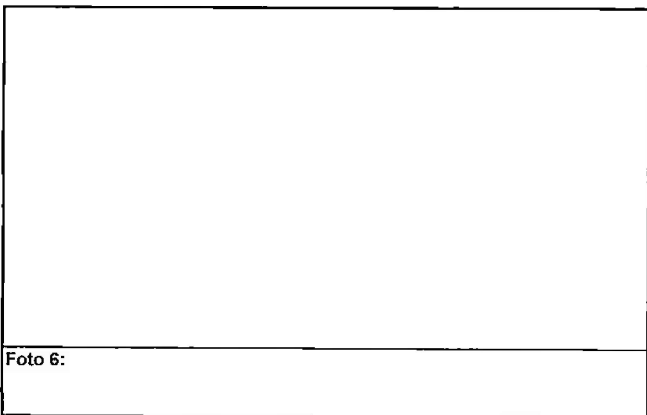