



Ministerio de Educación
Guatemala

REGISTRO FOTOGRÁFICO PROGRAMA DE MANTENIMIENTO DE EDIFICIOS ESCOLARES PÚBLICOS

PRA-FOR-123
Versión 1

SITUACIÓN DEFICIENCIAS DETERMINADAS

PREVIO

DURANTE

POSTERIOR

DEPARTAMENTO:	QUICHÉ	MUNICIPIO:	CHICHÉ
NOMBRE DEL ESTABLECIMIENTO:	ESCUELA OFICIAL RURAL MIXTA	DIRECCIÓN DEL ESTABLECIMIENTO:	CANTÓN LOS CERRITOS I
CÓDIGO DEL ESTABLECIMIENTO:	14-02-0110-43	FECHA:	29 DE NOVIEMBRE DE 2024



FOTO 1. MÓDULO 1: Sustitución de vidrios.



FOTO 2. MÓDULO 1: Sustitución de lámparas 2 x 40.



FOTO 3. MÓDULO 1: Sustitución de toma corrientes doble.



FOTO 4. MÓDULO 2: Sustitución de lámparas 2 x 40.

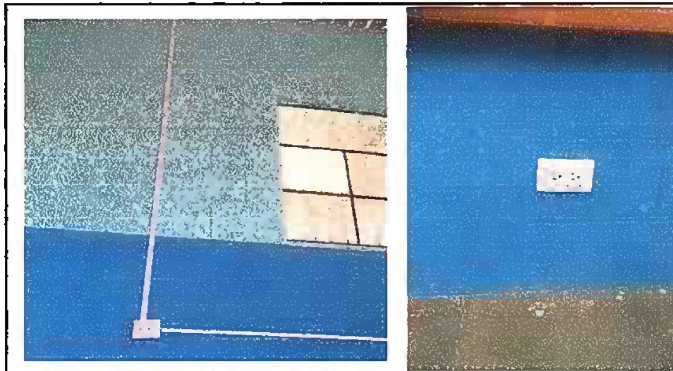

FOTO 5. MÓDULO 2: Sustitución de accesorios de inodoro (contra llave, tubo de abasto y tanque).



FOTO 6. MÓDULO 2: Sustitución de eposaderas.

Observación: Si es necesario se pueden agregar hojas adicionales y actualizar el número de hojas.

Firma y sello del Presidente de la OPF

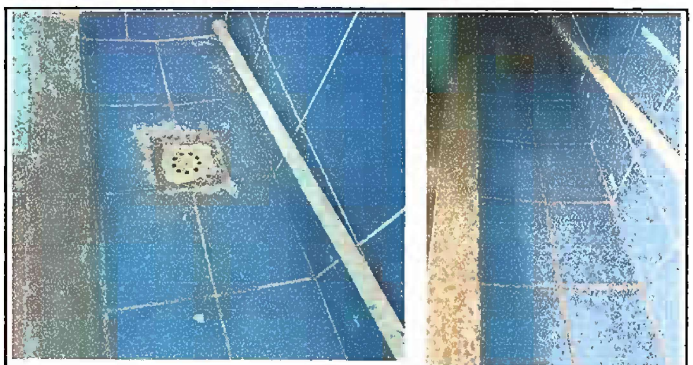
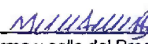

Firma y Sello Director Centro Educativo Público





**REGISTRO FOTOGRÁFICO
PROGRAMA DE MANTENIMIENTO DE EDIFICIOS ESCOLARES PÚBLICOS**

PRA-FOR-123
Versión 1

SITUACIÓN DEFICIENCIAS DETERMINADAS

PREVIO

DURANTE

POSTERIOR

DEPARTAMENTO:	QUICHÉ	MUNICIPIO:	CHICHÉ
NOMBRE DEL ESTABLECIMIENTO:	ESCUELA OFICIAL RURAL MIXTA	DIRECCIÓN DEL ESTABLECIMIENTO:	CANTÓN LOS CERRITOS I
CÓDIGO DEL ESTABLECIMIENTO:	14-02-0110-43	FECHA:	29 DE NOVIEMBRE DE 2024



FOTO 7. MÓDULO 2: Reparación de cableado eléctrico.



FOTO 8. MÓDULO 2: Mantenimiento a estructura de puerta (lijado, cambio de tubo, cepillado, sujeciones y aplicación de pintura). Reajuste de puerta.



FOTO 9. MÓDULO 2: Sustitución de estufa rural (completo: incluye chimenea y plancha de metal).



FOTO 10. MÓDULO 2: Sustitución de plancha de metal de 3 hornillas.



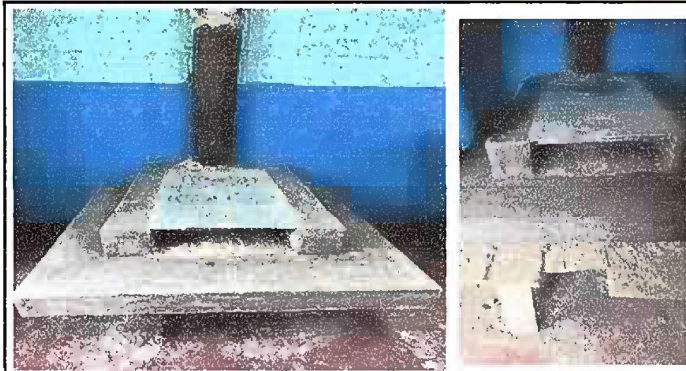

FOTO 11. MÓDULO 2: Sustitución de pila de cemento de dos lavaderos.

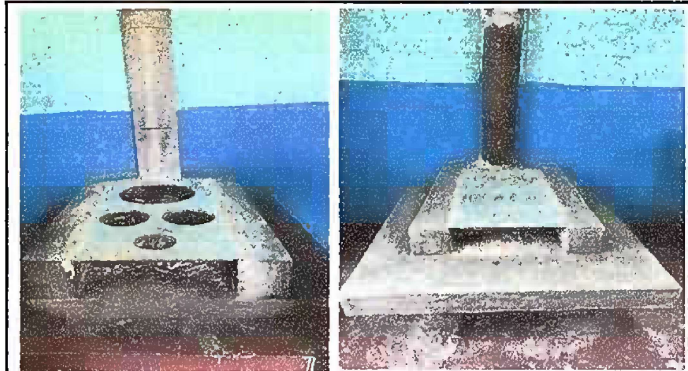

FOTO 12. MÓDULO 2: Reparación de cuneta de concreto.

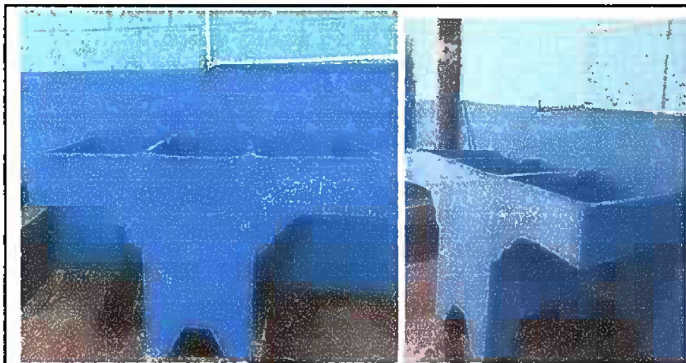
Observación: Si es necesario se pueden agregar hojas adicionales y actualizar el número de hojas.

Firma y sello del Presidente de la OPE 

Firma y Sello Director Centro Educativo Público 



Ministerio de Educación
Guatemala

REGISTRO FOTOGRÁFICO PROGRAMA DE MANTENIMIENTO DE EDIFICIOS ESCOLARES PÚBLICOS

PRA-FOR-123
Versión 1

SITUACIÓN DEFICIENCIAS DETERMINADAS

PREVIO

DURANTE

POSTERIOR

DEPARTAMENTO:	QUICHÉ	MUNICIPIO:	CHICHÉ
NOMBRE DEL ESTABLECIMIENTO:	ESCUELA OFICIAL RURAL MIXTA	DIRECCIÓN DEL ESTABLECIMIENTO:	CANTÓN LOS CERRITOS I
CÓDIGO DEL ESTABLECIMIENTO:	14-02-0110-43	FECHA:	29 DE NOVIEMBRE DE 2024



FOTO 13. MÓDULO 3: Sustitución de focos ahorradores.



FOTO 14. MÓDULO 4: Sustitución de piso de torta de concreto por piso cerámico.

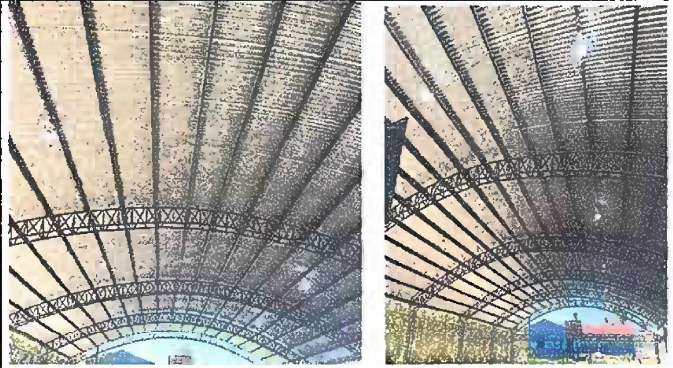

FOTO 15. MÓDULO 4: Sustitución de lámparas 2 x 40



FOTO 16. MÓDULO 4: Sustitución de unidades de luz (incluye interruptor, ducto y cable eléctrico)



FOTO 17. MÓDULO 4: Sustitución de tomacorrientes doble.

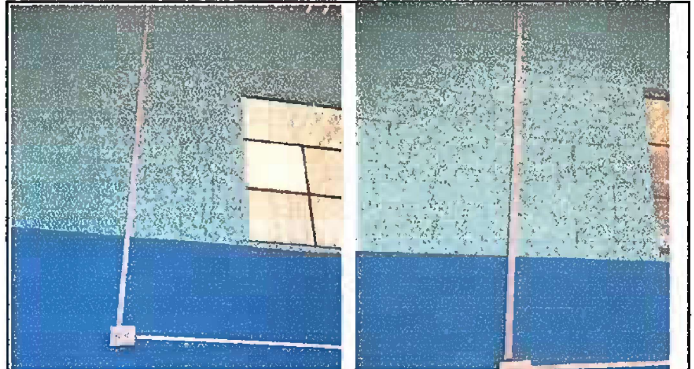

FOTO 18. MÓDULO 5: Sustitución de lámparas 2 x 40.

Observación: Si es necesario se pueden agregar hojas adicionales y actualizar el número de hojas.

Firma y sello del Presidente de la OPF



Firma y Sello Director Centro Educativo Público

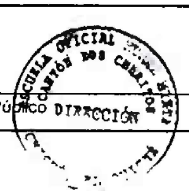



**REGISTRO FOTOGRÁFICO
PROGRAMA DE MANTENIMIENTO DE EDIFICIOS ESCOLARES PÚBLICOS**

PRA-FOR-123
Versión 1

SITUACIÓN DEFICIENCIAS DETERMINADAS PREVIÓ DURANTE POSTERIOR

DEPARTAMENTO:	QUICHÉ	MUNICIPIO:	CHICHÉ
NOMBRE DEL ESTABLECIMIENTO:	ESCUELA OFICIAL RURAL MIXTA	DIRECCIÓN DEL ESTABLECIMIENTO:	CANTÓN LOS CERRITOS I
CÓDIGO DEL ESTABLECIMIENTO:	14-02-0110-43	FECHA:	29 DE NOVIEMBRE DE 2024



FOTO 19. MÓDULO 5: Sustitución de toma corrientes doble.



FOTO 20. MÓDULO 5: Mantenimiento a estructura de puerta (lijado, cambio de tubo, cepillado, sujeciones y aplicación de pintura). Reajuste de puerta.

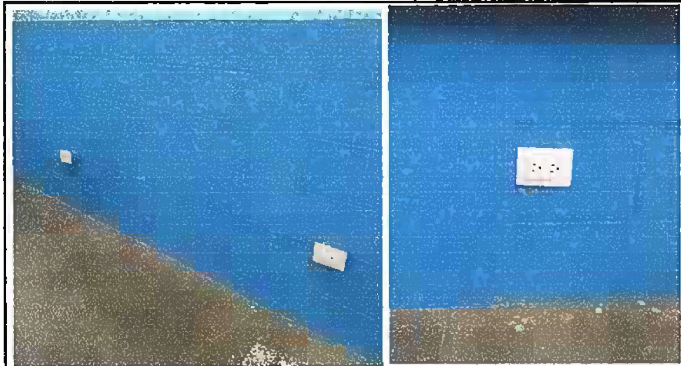

FOTO 21. MÓDULO 5: Sustitución de accesorios de inodoro (contra llave, tubo de abasto y tanque)



FOTO 22. MÓDULO 5: Sustitución de lámina por lámina troquelada aluzinc calibre 26.



FOTO 23. AREA EXTERIOR: Sustitución de bomba de agua.

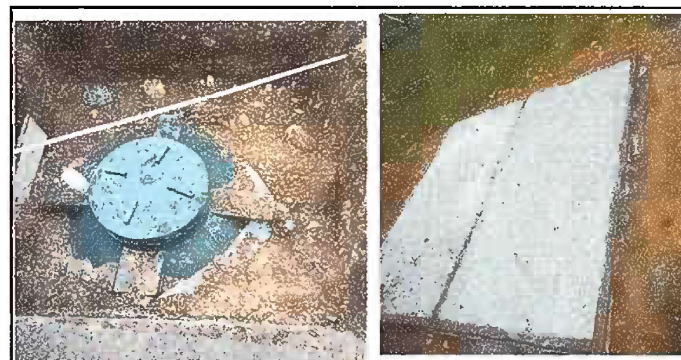

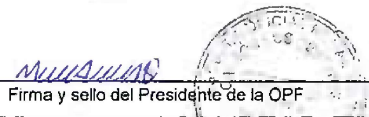

FOTO 24. AREA EXTERIOR: Sustitución de Biodigestor.

Observación: Si es necesario se pueden agregar hojas adicionales y actualizar el número de hojas.

 Firma y sello del Presidente de la OPF	 Firma y Sello Director Centro Educativo Público
---	---