



**REGISTRO FOTOGRÁFICO  
PROGRAMA DE MANTENIMIENTO DE EDIFICIOS ESCOLARES PÚBLICOS**

PRA-FOR-123  
Versión 1

Ministerio de Educación  
GUATEMALA

SITUACIÓN DEFICIENCIAS DETERMINADAS

PREVIO

DURANTE

POSTERIOR

DEPARTAMENTO:	QUICHÉ	MUNICIPIO:	CHICHÉ
NOMBRE DEL ESTABLECIMIENTO:	ESCUELA OFICIAL RURAL MIXTA	DIRECCIÓN DEL ESTABLECIMIENTO:	CANTÓN EL CARRIZAL
CÓDIGO DEL ESTABLECIMIENTO:	14-02-0107-43	FECHA:	22/10/2024



Foto1: Modulo 1 Sustitución de lámina troquelada aluzinc callbre 26



Foto 2: Modulo 1 Sustitución de capote de lámina para lámina troquelada, sustitución de elementos de fijación (tornillos).

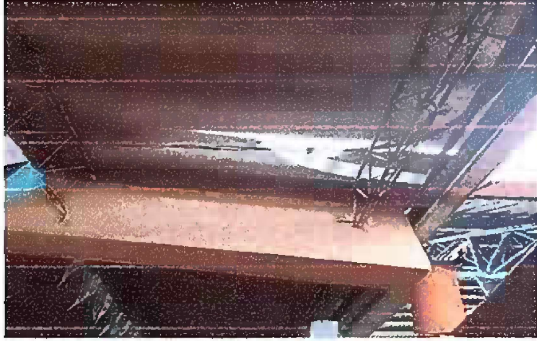

Foto 3: Modulo 1 Sustitución de balcón de metal.



Foto 4: Modulo 1 Sustitución de lámparas 2x40, toma corrientes dobles, ducto electricos más accesorios.



Foto 5: Módulo 1 Sustitución de Chapa



Foto 6: Modulo 1 Sustitución de Canal de pvc y Sustitución de soporte o pescante de metal para canal.

Observación: Si es necesario se pueden agregar hojas adicionales y actualizar el número de hojas.

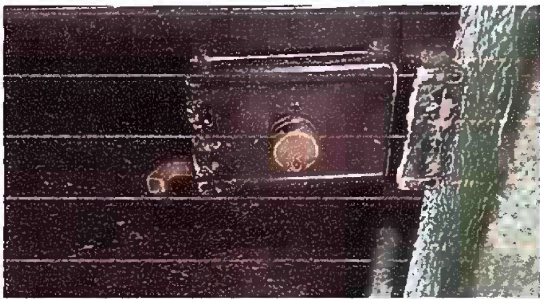
*[Handwritten Signature]*

Firma y sello del Presidente de la OPF

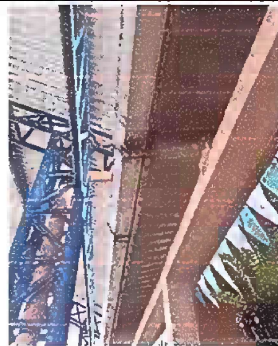
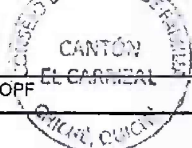

*[Handwritten Signature]*

Firma y Sello Director Centro Educativo Público





Ministerio de Educación  
Guatemala

# REGISTRO FOTOGRÁFICO PROGRAMA DE MANTENIMIENTO DE EDIFICIOS ESCOLARES PÚBLICOS

PRA-FOR-123  
Versión 1

SITUACIÓN DEFICIENCIAS DETERMINADAS

PREVIO

DURANTE

POSTERIOR

DEPARTAMENTO:	QUICHÉ	MUNICIPIO:	CHICHÉ
NOMBRE DEL ESTABLECIMIENTO:	ESCUELA OFICIAL RURAL MIXTA	DIRECCIÓN DEL ESTABLECIMIENTO:	CANTÓN EL CARRIZAL
CÓDIGO DEL ESTABLECIMIENTO:	14-02-0107-43	FECHA:	22/10/2024



Foto 7: Modulo 2 Sustitución de Canal de PVC, de soporte o pescante de metal para canal.



Foto 8: Modulo 3 Sustitución de piso de torta de concreto

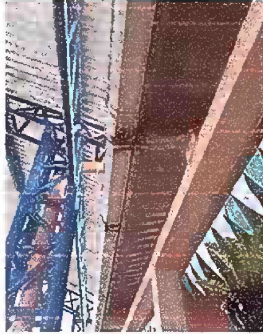

Foto 9: Modulo 3 Sustitución de lamparas 2x40



Foto 10: Modulo 3 Sustitución de lamparas 2x40



Foto 11: Modulo 4 Sustitución de lamparas 2X40



Foto 12: Modulo 5 Sustitución de accesorios inodoro (contra llave, tubo de abasto y tanque)

Observación: Si es necesario se pueden agregar hojas adicionales y actualizar el número de hojas.

Firma y sello del Presidente de la OPE



Firma y Sello Director Centro Educativo Público

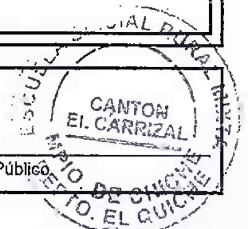





**REGISTRO FOTOGRÁFICO  
PROGRAMA DE MANTENIMIENTO DE EDIFICIOS ESCOLARES PÚBLICOS**

PRA-FOR-123  
Versión 1

Ministerio de Educación  
G U A T E M A L A

SITUACIÓN DEFICIENCIAS DETERMINADAS

PREVIO

DURANTE

POSTERIOR

DEPARTAMENTO:	QUICHÉ	MUNICIPIO:	CHICHÉ
NOMBRE DEL ESTABLECIMIENTO:	ESCUELA OFICIAL RURAL MIXTA	DIRECCIÓN DEL ESTABLECIMIENTO:	CANTÓN EL CARRIZAL
CÓDIGO DEL ESTABLECIMIENTO:	14-02-0107-43	FECHA:	22/10/2024



Foto13: Modulo 5 Sustitución de Piso cerámico

Modulo 5 Sustitución de piso ceramico.



Foto 14: Modulo 5 Sustitución de Canal de PVC



Foto 15: Modulo 5 Sustitución de tapadera de sanitario



Foto 16: Modulo 5 Sustitución de grifos



Foto 17: Modulo 5 Sustitución de puerta.



Foto 18: Modulo 5 Sustitución de mingitorio

Observación: Si es necesario se pueden agregar hojas adicionales y actualizar el número de hojas.

Firma y sello del Presidente de la O.P.



Firma y Sello Director Centro Educativo Público

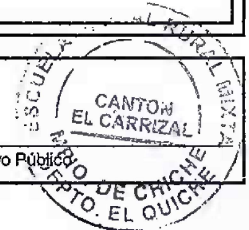



Ministerio de Educación  
GUATEMALA

# REGISTRO FOTOGRÁFICO PROGRAMA DE MANTENIMIENTO DE EDIFICIOS ESCOLARES PÚBLICOS

PRA-FOR-123  
Versión 1

SITUACIÓN DEFICIENCIAS DETERMINADAS

PREVIO

DURANTE

POSTERIOR

DEPARTAMENTO:	QUICHÉ	MUNICIPIO:	CHICHÉ
NOMBRE DEL ESTABLECIMIENTO:	ESCUELA OFICIAL RURAL MIXTA	DIRECCIÓN DEL ESTABLECIMIENTO:	CANTÓN EL CARRIZAL
CÓDIGO DEL ESTABLECIMIENTO:	14-02-0107-43	FECHA:	22/10/2024

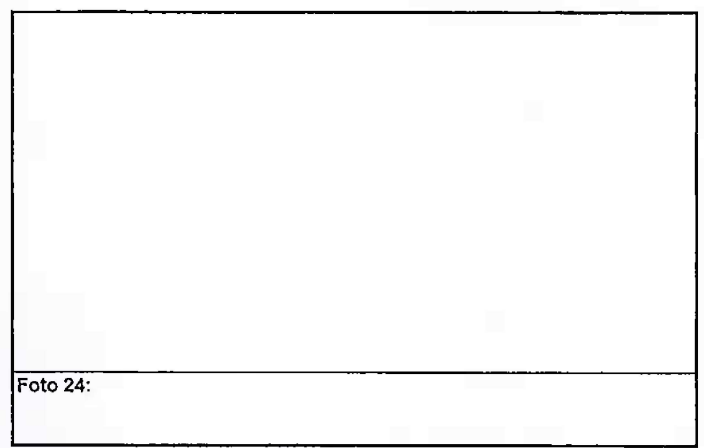
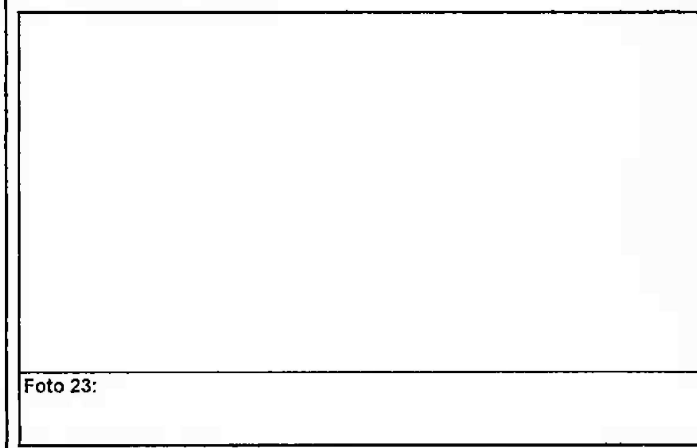
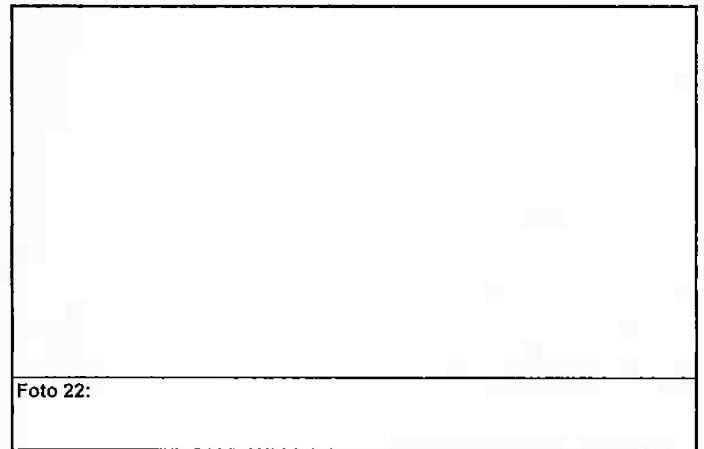
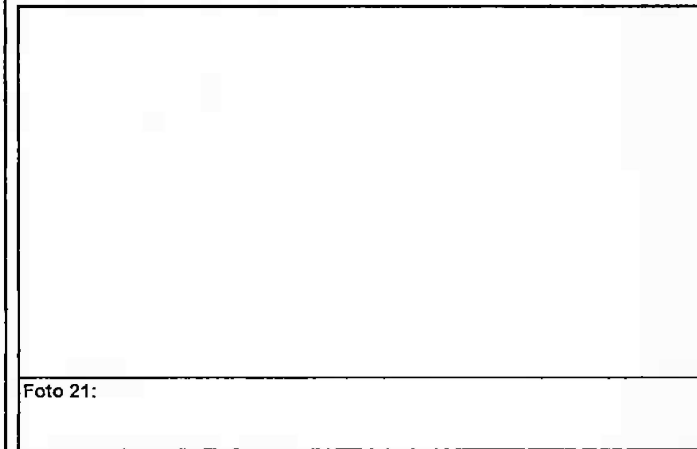
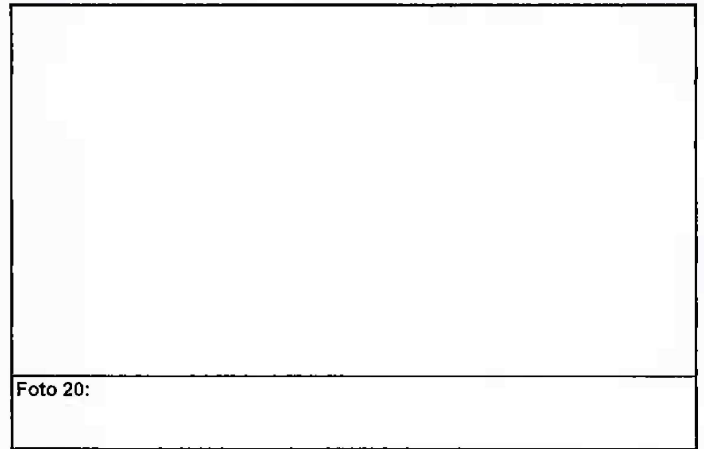

Observación: Si es necesario se pueden agregar hojas adicionales y actualizar el número de hojas.

  
Firma y sello del Presidente de la OPP



  
Firma y Sello Director Centro Educativo Público

