



Ministerio de Educación
Guatemala

REGISTRO FOTOGRÁFICO PROGRAMA DE MANTENIMIENTO DE EDIFICIOS ESCOLARES PÚBLICOS

PRA-FOR-1
Versión

SITUACIÓN DEFICIENCIAS DETERMINADAS

PREVIO

DURANTE

POSTERIOR

DEPARTAMENTO:	QUICHÉ	MUNICIPIO:	CHICHÉ
NOMBRE DEL ESTABLECIMIENTO:	ESCUELA OFICIAL RURAL MIXTA	DIRECCIÓN DEL ESTABLECIMIENTO:	CANTÓN LOS TZOC
CÓDIGO DEL ESTABLECIMIENTO:	14-02-0102-43	FECHA:	22/10/2024



Foto1: MODULO 1. Sustitución de estufas rurales (completa) incluye chimenea y plancha de metal



Foto2: MODULO 1. Sustitución de estufas rurales (completa) incluye chimenea y plancha de metal



Foto 3: Modulo 2 Sustitución de lamina, por lamina troquelada aluzinc calibre 26



Foto 4: Modulo 2 Sustitución de Vidrios



Foto 5: Modulo 2, mantenimiento de estructura de puerta (lijado, cambio de tubo, cepillado, sujeciones, aplicación de pintura) puertas de aula

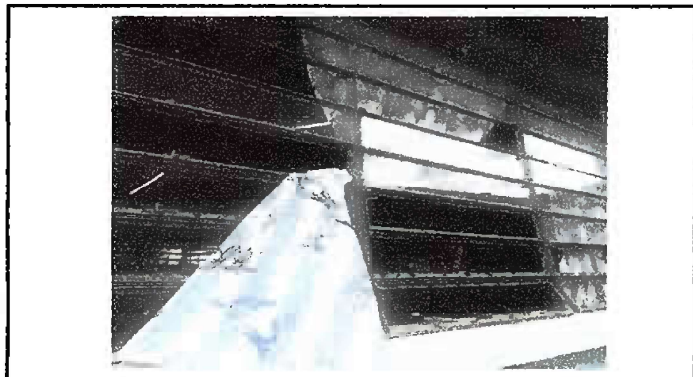

Foto 6: Modulo 2, mantenimiento de estructura de puerta (lijado, cambio de tubo, cepillado, sujeciones, aplicación de pintura) puertas servicios sanitarios

Observación: Si es necesario se pueden agregar hojas adicionales y actualizar el número de hojas.

Micaela Sot Sot
Firma y sello del Presidente de la OPF

[Signature]
Firma y Sello Director Centro Educativo Público *Tomás Chiché*



**REGISTRO FOTOGRÁFICO
PROGRAMA DE MANTENIMIENTO DE EDIFICIOS ESCOLARES PÚBLICOS**

PRA-FOR-
Versión

Ministerio de Educación
Guatemala

SITUACIÓN DEFICIENCIAS DETERMINADAS

PREVIO

DURANTE

POSTERIOR

DEPARTAMENTO:	QUICHÉ	MUNICIPIO:	CHICHÉ
NOMBRE DEL ESTABLECIMIENTO:	ESCUELA OFICIAL RURAL MIXTA	DIRECCIÓN DEL ESTABLECIMIENTO:	CANTÓN LOS TZOC
CÓDIGO DEL ESTABLECIMIENTO:	14-02-0102-43	FECHA:	22/10/2024



Foto 7: Modulo 3, mantenimiento de estructura de puerta (lijado, cambio de tubo, cepillado, sujeciones, aplicación de pintura) puertas de aula



Foto 8: Modulo 3, mantenimiento de estructura de puerta (lijado, cambio de tubo, cepillado, sujeciones, aplicación de pintura) servicios sanitarios



Foto 9: Energía Eléctrica general, sustitución de lámparas tipo led



Foto 10: Pintura General, pintura en muros exteriores e interiores

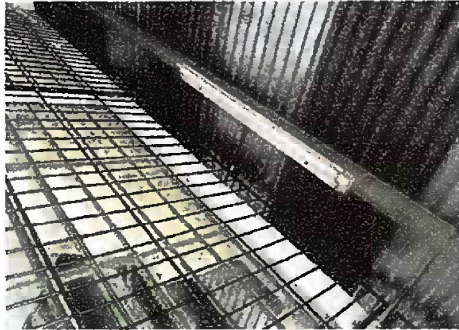

Foto 11: Pintura General, pintura en muros exteriores e interiores



Foto 12: Pintura General, pintura en muros exteriores e interiores

Observación: Si es necesario se pueden agregar hojas adicionales y actualizar el número de hojas.

Micreleorlat Sant
Firma y sello del Presidente de la OPF



[Signature]
Firma y Sello Director Centro Educativo P...

