

SITUACIÓN DEFICIENCIAS DETERMINADAS

PREVIO

DURANTE

POSTERIOR

DEPARTAMENTO:	QUICHÉ	MUNICIPIO:	CHICHÉ
NOMBRE DEL ESTABLECIMIENTO:	ESCUELA OFICIAL RURAL MIXTA	DIRECCIÓN DEL ESTABLECIMIENTO:	CANTÓN LAGUNA SECA
CÓDIGO DEL ESTABLECIMIENTO:	14-02-0017-43	FECHA:	11/11/2024



Modulo 1: sustitución de lámina por lámina troquelada, sustitución de capote, sustitución de canales, sustitución de pescante, sustitución de bajada de agua pluvial de PVC.



Modulo 1: Sustitucion de canales PVC, prescantes



Modulo 1: Mantenimiento a estructura de puerta lijado y pintado

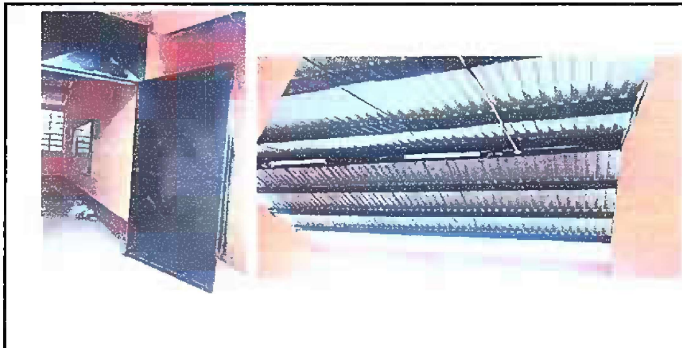

Modulo 2: Mantenimiento a estructura de puerta y constanera, lijado y pintado



Modulo 2: Sustitucion de laminas por lamina troquelada, sustitución de capote.

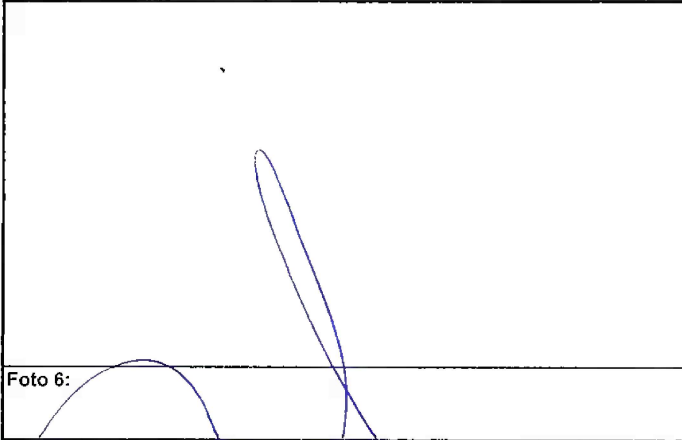
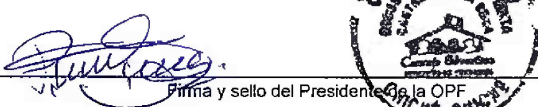

Foto 6:

Observación: Si es necesario se pueden agregar hojas adicionales y adjuntar el número de hojas.

Firma y sello del Presidente de la OPF

Firma y Sello Director Centro Educativo Público