



**REGISTRO FOTOGRÁFICO
PROGRAMA DE MANTENIMIENTO DE EDIFICIOS ESCOLARES PÚBLICOS**

PRA-FOR-123
Versión 1

SITUACIÓN DEFICIENCIAS DETERMINADAS PREVIÓ DURANTE POSTERIOR

DEPARTAMENTO:	QUICHÉ	MUNICIPIO:	CHICHÉ
NOMBRE DEL ESTABLECIMIENTO:	ESCUELA OFICIAL RURAL MIXTA	DIRECCIÓN DEL ESTABLECIMIENTO:	PARAJE LOS TOLES
CÓDIGO DEL ESTABLECIMIENTO:	14-02-0013-43	FECHA:	12/09/2024

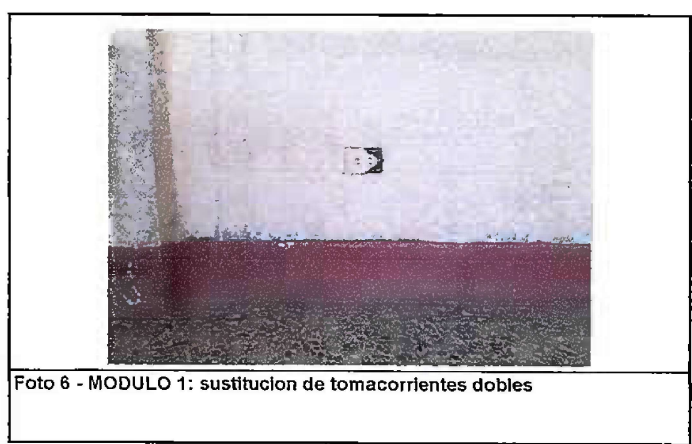
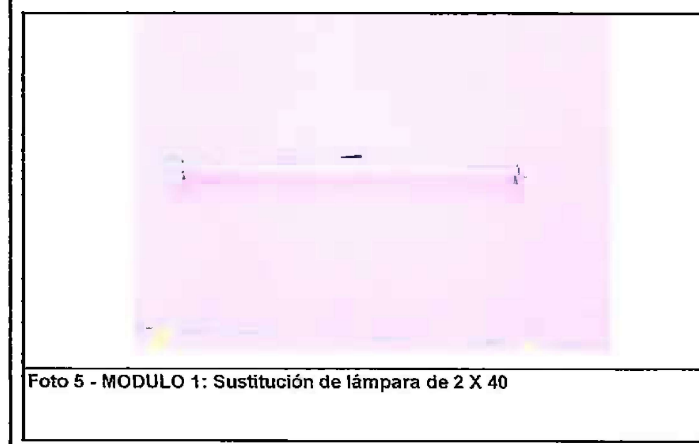

Observación: Si es necesario se pueden agregar hojas adicionales y actualizar el número de hojas.

Firma y sello del Presidente de la OPF



Firma y Sello Director Centro Educativo Público





Ministerio de Educación
G u a t e m a l a

REGISTRO FOTOGRÁFICO PROGRAMA DE MANTENIMIENTO DE EDIFICIOS ESCOLARES PÚBLICOS

PRA-FOR-123
Versión 1

SITUACIÓN DEFICIENCIAS DETERMINADAS

PREVIO

DURANTE

POSTERIOR

DEPARTAMENTO:	QUICHÉ	MUNICIPIO:	CHICHÉ
NOMBRE DEL ESTABLECIMIENTO:	ESCUELA OFICIAL RURAL MIXTA	DIRECCIÓN DEL ESTABLECIMIENTO:	PARAJE LOS TOLES
CÓDIGO DEL ESTABLECIMIENTO:	14-02-0013-43	FECHA:	12/09/2024



Foto 7 - MODULO 1: Sustitución de lámina, por lámina troquelada aluzinc calibre 26



Foto 8 - MODULO 1: Sustitución de capote de lámina para lámina troquelada

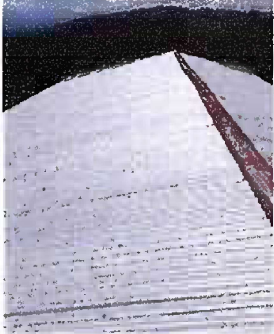

Foto 9 - MODULO 1: Sustitución de elementos de fijación (tornillos)



Foto 10 - MODULO 1: Mantenimiento a estructura de soporte de metal

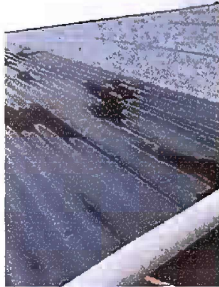

Foto 11 - MODULO 1: Sustitución de canal de pvc



Foto 12 - MODULO 1: Sustitución de soporte o pescante de metal para canal

Observación: Si es necesario se pueden agregar hojas adicionales y actualizar el número de hojas.

Firma y sello del Presidente de la OPE

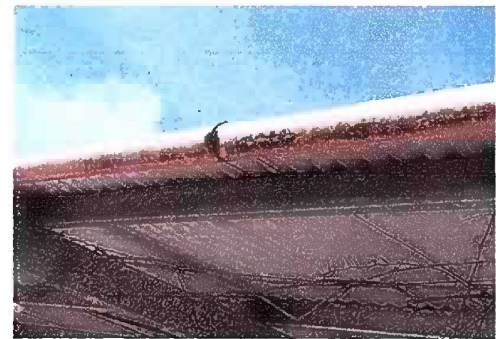

Firma y Sello Director Centro Educativo Público





Ministerio de Educación
GUATEMALA

REGISTRO FOTOGRÁFICO PROGRAMA DE MANTENIMIENTO DE EDIFICIOS ESCOLARES PÚBLICOS

PRA-FOR-123
Versión 1

SITUACIÓN DEFICIENCIAS DETERMINADAS

PREVIO

DURANTE

POSTERIOR

DEPARTAMENTO:	QUICHÉ	MUNICIPIO:	CHICHÉ
NOMBRE DEL ESTABLECIMIENTO:	ESCUELA OFICIAL RURAL MIXTA	DIRECCIÓN DEL ESTABLECIMIENTO:	PARAJE LOS TOLES
CÓDIGO DEL ESTABLECIMIENTO:	14-02-0013-43	FECHA:	12/09/2024



Foto 13 - MODULO 1: Reparación de bajada de agua pluvial, tubo PVC 3"



Foto 14 - MODULO 1: Mantenimiento a barandas de metal

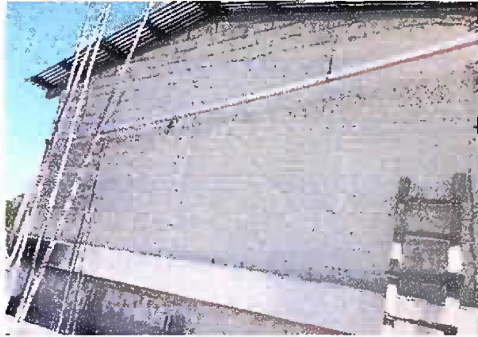

Foto 15 - MODULO 1: Sustitución de focos ahorradores



Foto 16 - MODULO 1: Reparación de cableado eléctrico

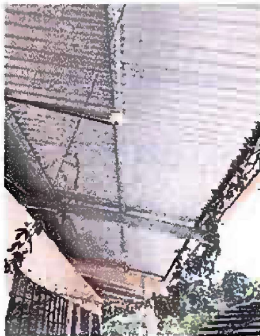

Foto 17 - MODULO 2: Impermeabilización de losa



Foto 18 - MODULO 2: Mantenimiento a estructura de puerta

Observación: Si es necesario se pueden agregar hojas adicionales y actualizar el número de hojas.

Firma y sello del Presidente de la ORF



Firma y Sello Director Centro Educativo Público





Ministerio de Educación
SISTEMA DE GESTIÓN DE CALIDAD

REGISTRO FOTOGRÁFICO PROGRAMA DE MANTENIMIENTO DE EDIFICIOS ESCOLARES PÚBLICOS

PRA-FOR-123
Versión 1

SITUACIÓN DEFICIENCIAS DETERMINADAS

PREVIO

DURANTE

POSTERIOR



DEPARTAMENTO:	QUICHÉ	MUNICIPIO:	CHICHÉ
NOMBRE DEL ESTABLECIMIENTO:	ESCUELA OFICIAL RURAL MIXTA	DIRECCIÓN DEL ESTABLECIMIENTO:	PARAJE LOS TOLES
CÓDIGO DEL ESTABLECIMIENTO:	14-02-0013-43	FECHA:	12/09/2024

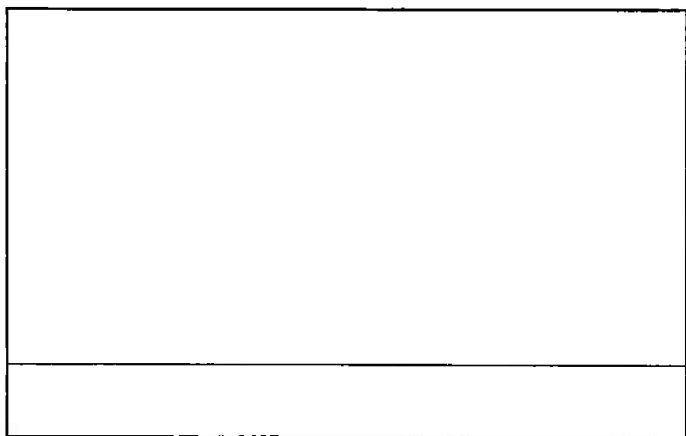
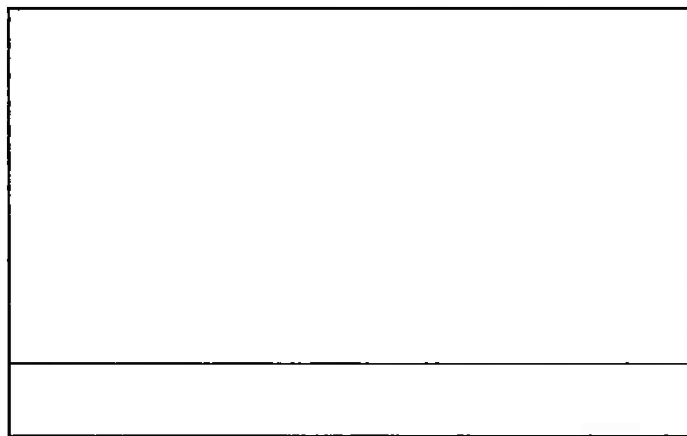
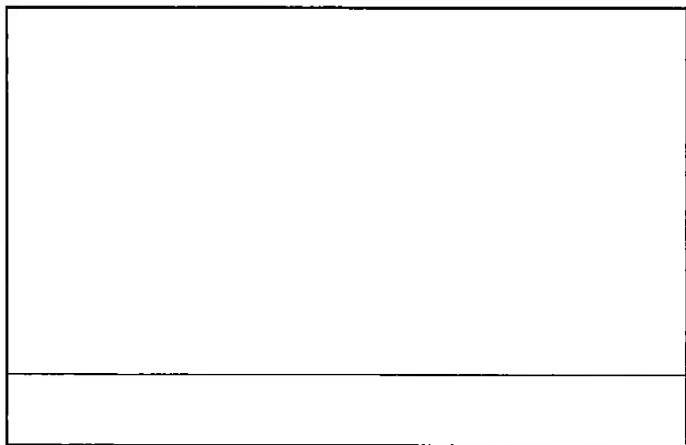
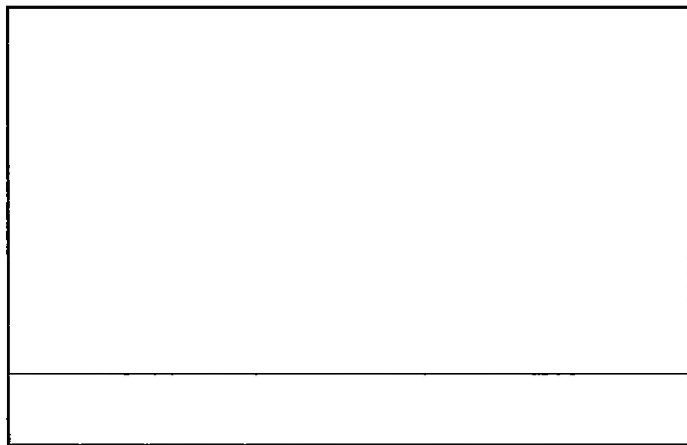
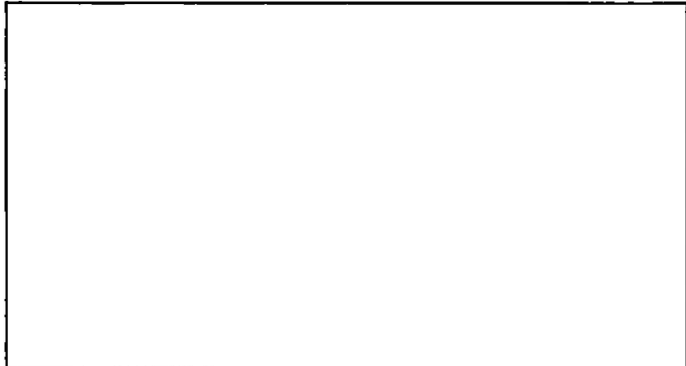

Foto 25 - PINTURA GENERAL: Pintura de muros interior y exterior.



Observación: Si es necesario se pueden agregar hojas adicionales y actualizar el número de hojas.

 Firma y sello del Presidente de la OFE	 Firma y Sello Director Centro Educativo Público
---	--

