

SITUACIÓN DEFICIENCIAS DETERMINADAS PREVIO DURANTE POSTERIOR

DEPARTAMENTO:	QUICHÉ	MUNICIPIO:	CHICHÉ
NOMBRE DEL ESTABLECIMIENTO:	EORM	DIRECCIÓN DEL ESTABLECIMIENTO:	CANTÓN CHOYOMCHÉ II
CÓDIGO DEL ESTABLECIMIENTO:	14-02-0007-43	FECHA:	03/12/2024



Foto 1: Modulo 1 Mantenimiento de estructura metal, sustitución de vidrios



Foto 2: Módulo 1 Mantenimiento de puertas



Foto 3: Módulo 2 Mantenimiento de puertas

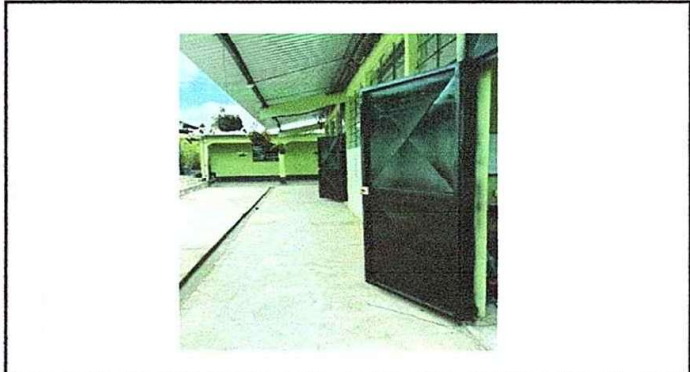

Foto 4: Módulo 3 sustitución piso de concreto, Mantenimiento de puertas

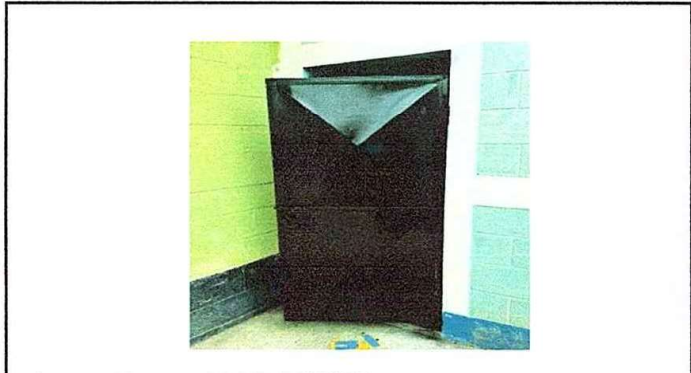

Foto 5: Módulo 4 Sustitución de lamina por lámina troquelada, sustitución de lemeños de fijación



Foto 6: Módulo 4 Mantenimiento de estructura de metal, mantenimiento de puertas

Observación: Si es necesario se pueden agregar hojas adicionales y actualizar el número de hojas.

Firma y sello del Presidente de la OPEF

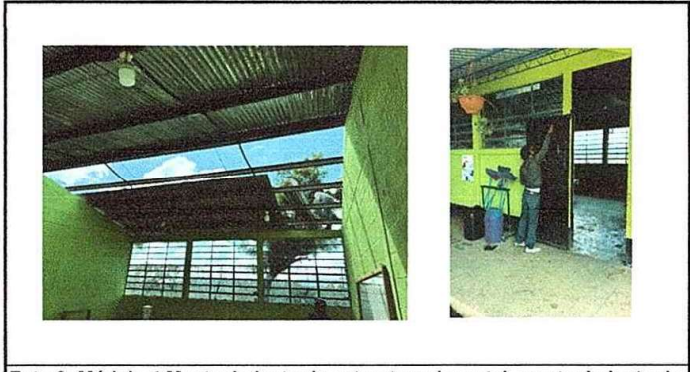

Firma y Sello Director Centro Educativo Público



SITUACIÓN DEFICIENCIAS DETERMINADAS PREVIO DURANTE POSTERIOR

DEPARTAMENTO:	QUICHÉ	MUNICIPIO:	CHICHÉ
NOMBRE DEL ESTABLECIMIENTO:	EORM	DIRECCIÓN DEL ESTABLECIMIENTO:	CANTÓN CHOYOMCHÉ II
CÓDIGO DEL ESTABLECIMIENTO:	14-02-0007-43	FECHA:	03/12/2024



Observación: Si es necesario se pueden agregar hojas adicionales para utilizar el número de hojas.

Firma y sello del Presidente de la UPT



Firma y Sello Director Centro Educativo Público

