

SITUACIÓN DEFICIENCIAS DETERMINADAS PREVIO DURANTE POSTERIOR

DEPARTAMENTO:	QUICHÉ	MUNICIPIO:	CHICHÉ
NOMBRE DEL ESTABLECIMIENTO:	EORM	DIRECCIÓN DEL ESTABLECIMIENTO:	CANTÓN CHOYOMCHÉ II
CÓDIGO DEL ESTABLECIMIENTO:	14-02-0007-43	FECHA:	02/10/2024



Observación: Si es necesario se pueden agregar hojas adicionales y el número de hojas.

Firma y sello del Presidente de la COP

Firma y Sello Director Centro Educativo Público

SITUACIÓN DEFICIENCIAS DETERMINADAS

PREVIO

DURANTE

POSTERIOR

DEPARTAMENTO:	QUICHÉ	MUNICIPIO:	CHICHÉ
NOMBRE DEL ESTABLECIMIENTO:	EORM	DIRECCIÓN DEL ESTABLECIMIENTO:	CANTÓN CHOYOMCHÉ II
CÓDIGO DEL ESTABLECIMIENTO:	14-02-0007-43	FECHA:	02/10/2024



Foto 7: Modulo 5 Mantenimiento de puertas



Foto 8: Modulo 8. Mantenimiento de puertas



Foto 9: Modulo 10. Mantenimiento de puertas



Foto 10: pintado de exteriores e interiores



Foto 11: Area exterior mantenimiento de barandas y portones

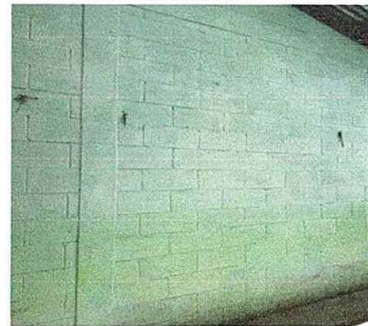

Foto 12: Area Exterior Sustitución de pilas

Observación: Si es necesario se pueden agregar hojas adicionales y agregar el número de hojas.

Firma del Presidente de la OPR



Firma y sello del Presidente de la OPR

Firma del Director

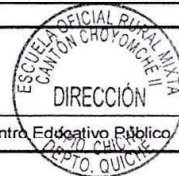

Firma y Sello Director Centro Educativo Público