



**REGISTRO FOTOGRÁFICO
PROGRAMA DE MANTENIMIENTO DE EDIFICIOS ESCOLARES PÚBLICOS**

PRA-FOR-123
Versión 1

SITUACIÓN DEFICIENCIAS DETERMINADAS

PREVIO

DURANTE

POSTERIOR

DEPARTAMENTO:	QUICHÉ	MUNICIPIO:	SANTA CRUZ DEL QUICHÉ
NOMBRE DEL ESTABLECIMIENTO:	ESCUELA OFICIAL RURAL MIXTA	DIRECCIÓN DEL ESTABLECIMIENTO:	CANTÓN CHOACAMÁN I
CÓDIGO DEL ESTABLECIMIENTO:	14-01-6111-43	FECHA:	15 de noviembre de 2024



Foto 1: MURO PERIMETRAL Sustitución de porton de metal de 5.30 x 2.40 mts.



Foto 2: MURO PERIMETRAL Sustitución de puerta de metal 1.00 X 1.90 mts

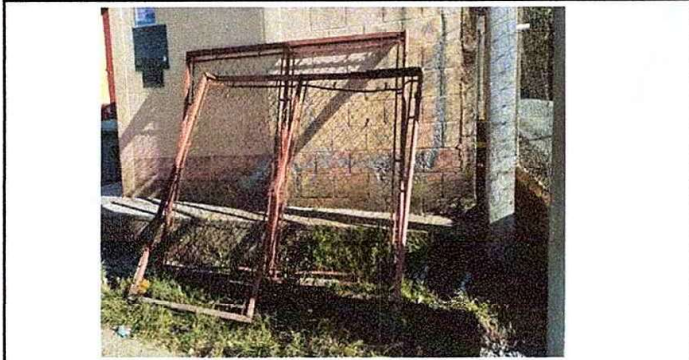

Foto 3: MURO PERIMETRAL Reparación de columna de porton de metal



Foto 4: MURO PERIMETRAL: Reparación de columna de puerta de metal

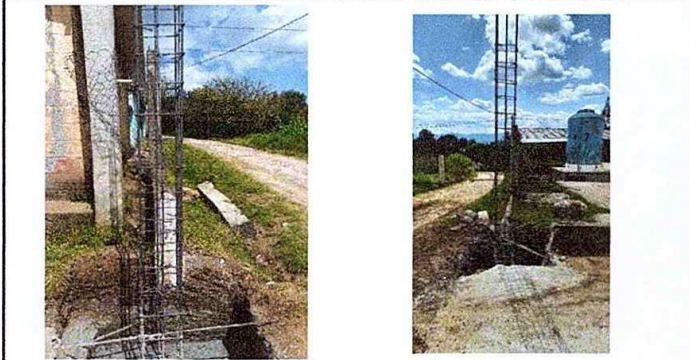

Foto 5: MODULO 1 Sustitucion de piso de torta de concreto por piso cerámico



Foto 6: MODULO 1: Sustitución de chapa

Observación: Si es necesario se pueden agregar hojas adicionales y actualizar el número de hojas.

Maria Dolores Torres Osorio
Firma y sello del Presidente de la OPF



[Signature]
Firma y Sello Director Centro Educativo Público



SITUACIÓN DEFICIENCIAS DETERMINADAS

PREVIO

DURANTE

POSTERIOR

DEPARTAMENTO:	QUICHÉ	MUNICIPIO:	SANTA CRUZ DEL QUICHÉ
NOMBRE DEL ESTABLECIMIENTO:	ESCUELA OFICIAL RURAL MIXTA	DIRECCIÓN DEL ESTABLECIMIENTO:	CANTÓN CHOACAMÁN I
CÓDIGO DEL ESTABLECIMIENTO:	14-01-6111-43	FECHA:	28 DE OCTUBRE DE 2024



Foto 7: MODULO 1 :Mantenimiento a estructura de puerta (lijado, cambio de tubo, cepillado, sujeciones, aplicación de pintura)



Foto 8: MODULO 1: Sustitución de lámina por lámina troquelada aluzinc calibre 26

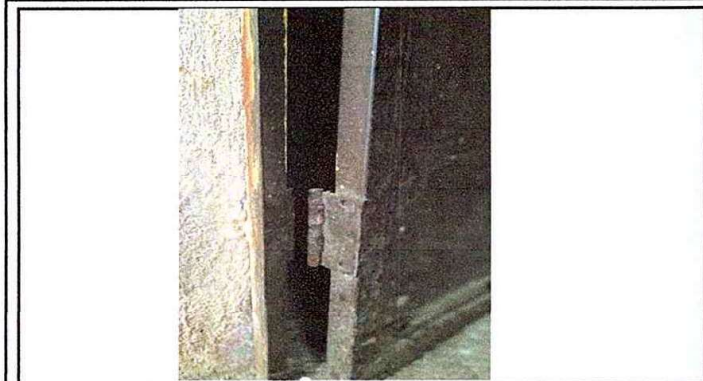

Foto 9: MODULO 1: Instalacion de lámina troquelada aluzinc calibre 26

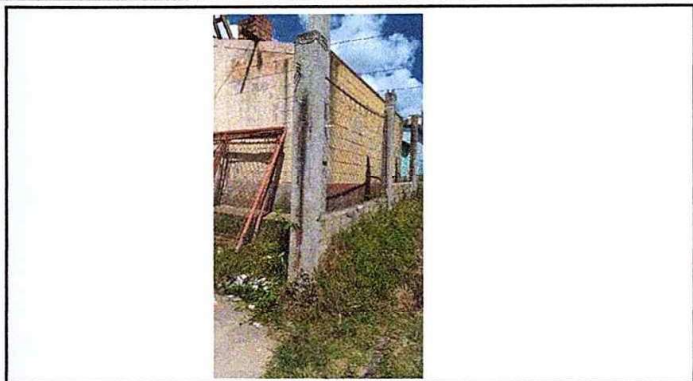

Foto 10: MODULO 1:Suministro e insalacion de balcones de metal de 0.90 x 1.12



Foto 11: MODULO 2:Sustitucion de piso de torta de concreto por piso cerámico



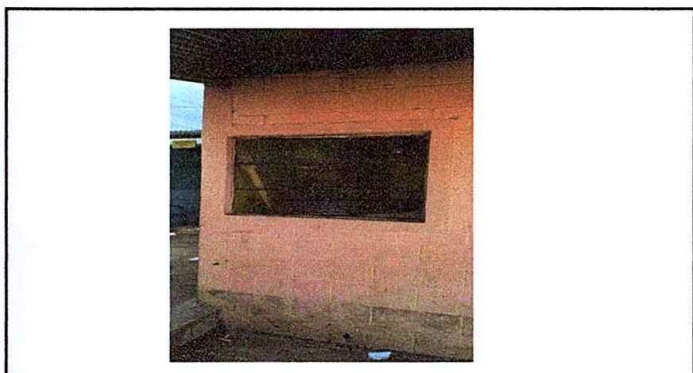

Foto 12: MODULO 2:Mantenimiento a estructura de puerta (lijado, cambio de tubo, cepillado, aplicación de pintura)

Observación: Si es necesario se pueden agregar hojas adicionales y actualizar el número de hojas.

Maria Dolores Torres Osorio
Firma y sello del Presidente de la OPF

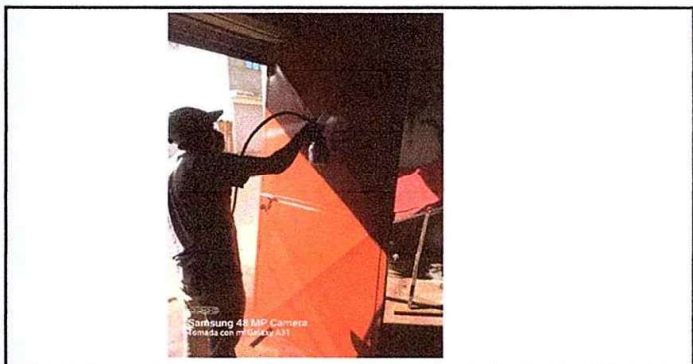

Firma y Sello Director Centro Educativo Público



SITUACIÓN DEFICIENCIAS DETERMINADAS

PREVIO

DURANTE

POSTERIOR

DEPARTAMENTO:	QUICHÉ	MUNICIPIO:	SANTA CRUZ DEL QUICHÉ
NOMBRE DEL ESTABLECIMIENTO:	ESCUELA OFICIAL RURAL MIXTA	DIRECCIÓN DEL ESTABLECIMIENTO:	CANTÓN CHOACAMÁN I
CÓDIGO DEL ESTABLECIMIENTO:	14-01-6111-43	FECHA:	28 DE OCTUBRE DE 2024



Foto 13: MODULO 2 :Mantenimiento a estructura de puerta (lijado, cambio de tubo, cepillado, sujeciones, aplicación de pintura)



Foto 14: MODULO 2: Sustitución de chapa

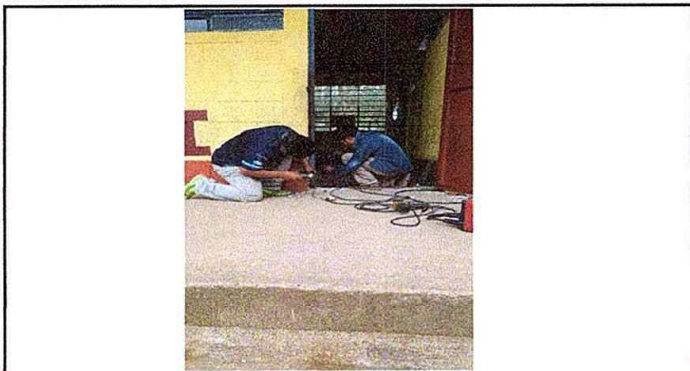

Foto 15: MODULO 3 Sustitucion de piso de torta de concreto por piso cerámico

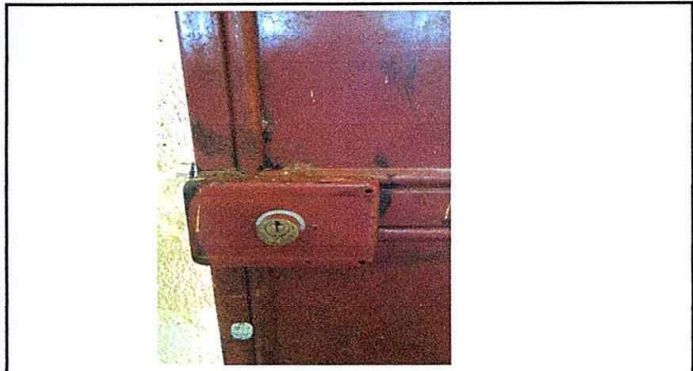

Foto 16: MODULO 3: Mantenimiento a estructura de puerta (lijado, cambio de tubo, cepillado, aplicación de pintura)



Foto 17: MODULO 3:Sustitución de chapa



Foto 18: MODULO 4:Mantenimiento a estructura de puerta (lijado, cambio de tubo, cepillado, aplicación de pintura)

Observación: Si es necesario se pueden agregar hojas adicionales y actualizar el número de hojas.

Maria Delores Torres Osorio
Firma y sello del Presidente de la OPF



[Signature]
Firma y Sello Director Centro Educativo Público

