



Ministerio de Educación  
GUATEMALA

# REGISTRO FOTOGRÁFICO PROGRAMA DE MANTENIMIENTO DE EDIFICIOS ESCOLARES PÚBLICOS

PRA-FOR-123  
Versión 1

SITUACIÓN DEFICIENCIAS DETERMINADAS

PREVIO

DURANTE

POSTERIOR

DEPARTAMENTO:	EL QUICHÉ	MUNICIPIO:	Santa Cruz del Quiché
NOMBRE DEL ESTABLECIMIENTO:	Escuela Oficial Rural Mixta Cantón EL Naranjo	DIRECCIÓN DEL ESTABLECIMIENTO:	Cantón El Naranjo
CÓDIGO DEL ESTABLECIMIENTO:	1401-3545-43	FECHA:	19/07/2024



Foto 1:



Foto 2:

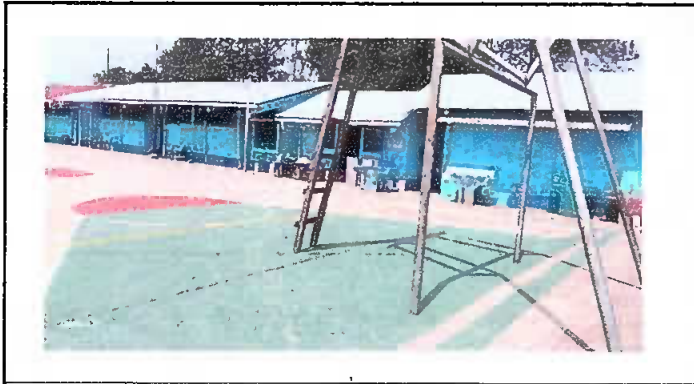

Foto 3:



Foto 4:



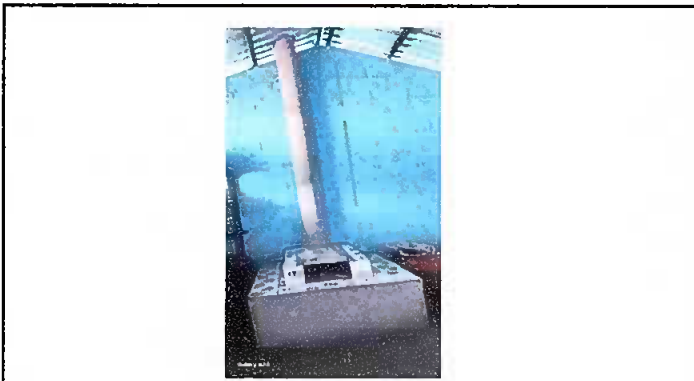

Foto 5:

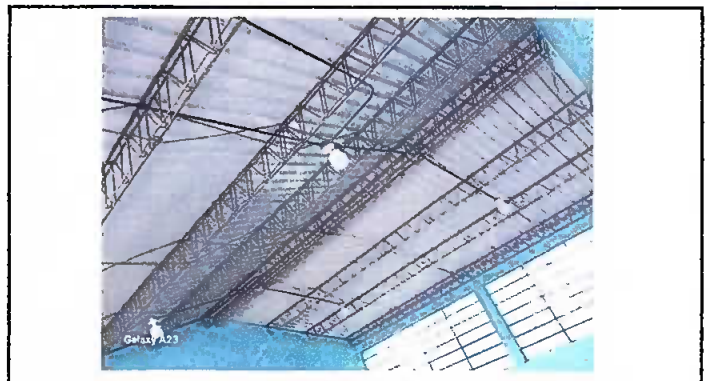

Foto 6:

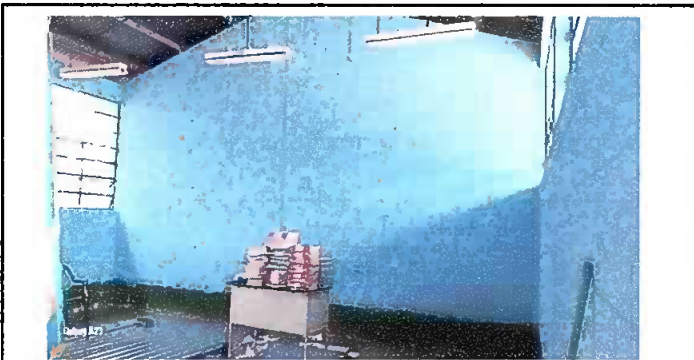
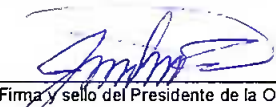
Observación: Si es necesario se pueden agregar hojas adicionales y actualizar el número de hojas.

  
Firma y sello del Presidente de la OPF



  
Firma y Sello Director Centro Educativo Público

