



**REGISTRO FOTOGRÁFICO
PROGRAMA DE MANTENIMIENTO DE EDIFICIOS ESCOLARES PÚBLICOS**

PRA-FOR-123
Versión 1

Ministerio de Educación
GUATEMALA

SITUACIÓN DEFICIENCIAS DETERMINADAS

PREVIO

DURANTE

POSTERIOR

DEPARTAMENTO:	QUICHÉ	MUNICIPIO:	Santa Cruz del Quiché
NOMBRE DEL ESTABLECIMIENTO:	ESCUELA OFICIAL RURAL MIXTA Cantón El Naranjo	DIRECCIÓN DEL ESTABLECIMIENTO:	Cantón El Naranjo
CÓDIGO DEL ESTABLECIMIENTO:	1401-3545-43	FECHA:	19 de marzo de 2024



Foto1: Se requiere de sustitución de lamina, por lamina troquelada aluzinc calibre 26



Foto 2: Se Requiere de sustitución de portón



Foto 3: Sustitución del tubo de la chimenea.



Foto 4: Cambio de la plancha de la estufa de leña



Foto 5: Pintura para la pared de las aulas y de la pared de circulación ya presenta deterioro



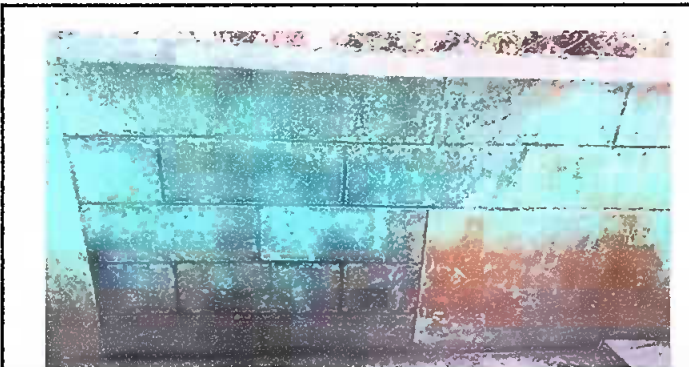
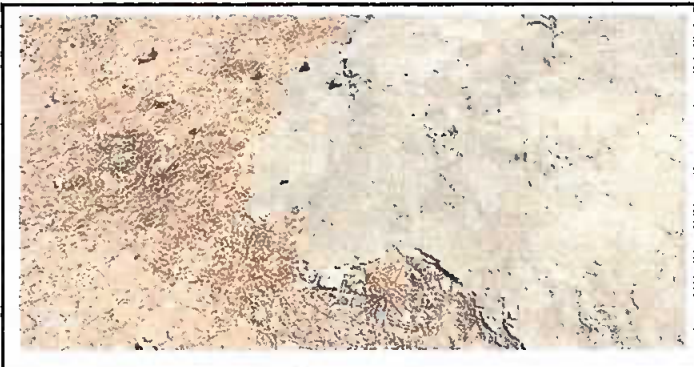
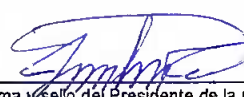

Foto 6: Cambio de la losa del patio por deterioro en su estructura

Observación: Si es necesario se pueden agregar hojas adicionales y actualizar el número de hojas.

 Firma y sello del Presidente de la OPF	 Firma y Sello Director Centro Educativo Público
---	--