



**REGISTRO FOTOGRÁFICO
PROGRAMA DE MANTENIMIENTO DE EDIFICIOS ESCOLARES PÚBLICOS**

PRA-FOR-123
Versión 1

Ministerio de Educación
G U A T E M A L A

SITUACIÓN DEFICIENCIAS DETERMINADAS

PREVIO

DURANTE

POSTERIOR

DEPARTAMENTO:	QUICHÉ	MUNICIPIO:	SANTA CRUZ DEL QUICHÉ
NOMBRE DEL ESTABLECIMIENTO:	ESCUELA OFICIAL RURAL MIXTA	DIRECCIÓN DEL ESTABLECIMIENTO:	CANTÓN CHUISIGUAN
CÓDIGO DEL ESTABLECIMIENTO:	14-01-1220-43	FECHA:	22 DE AGOSTO DE 2024



Foto 17: CULMINACIÓN DEL CAMBIO DE TECHO EN EL MODULO 3 DEL CENTRO EDUCATIVO EORM CANTÓN CHUISIGUAN.



Foto 18: CULMINACIÓN DEL CAMBIO DE LAMINA EN EL MODULO 2 DEL CENTRO EDUCATIVO EORM CANTÓN CHUISIGUAN.



Foto 19: INICIO DE LA APLICACION DE PINTURA EN UNA DE LAS AULAS DEL MODULO 2 DEL CENTRO EDUCATIVO EORM CANTÓN CHUISIGUAN



Foto 20: AULA PINTADA DEL MODULO 2 DEL CENTRO EDUCATIVO EORM CANTÓN CHUISIGUAN.



Foto 21: FINALIZADA LA APLICACIÓN DE PINTURA EN EL CORREDOR DEL MODULO 3 DEL CENTRO EDUCATIVO EORM CANTÓN CHUISIGUAN.



Foto 22: FINALIZADA LA APLICACIÓN DE PINTURA EN LA PARTE EXTERIOR DEL MODULO 3 DEL CENTRO EDUCATIVO EORM CANTÓN CHUISIGUAN.

Observación: Si es necesario se pueden agregar hojas adicionales y actualizar el número de hojas.

Firma y sello del Presidente de la OPF

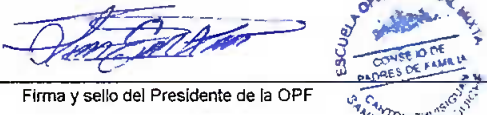

Firma y Sello Director Centro Educativo Público





**REGISTRO FOTOGRÁFICO
PROGRAMA DE MANTENIMIENTO DE EDIFICIOS ESCOLARES PÚBLICOS**

PRA-FOR-123
Versión 1

Ministerio de Educación
Guatemala

SITUACIÓN DEFICIENCIAS DETERMINADAS

PREVIO

DURANTE

POSTERIOR

DEPARTAMENTO:	QUICHÉ	MUNICIPIO:	SANTA CRUZ DEL QUICHÉ
NOMBRE DEL ESTABLECIMIENTO:	ESCUELA OFICIAL RURAL MIXTA	DIRECCIÓN DEL ESTABLECIMIENTO:	CANTÓN CHUISIGUAN
CÓDIGO DEL ESTABLECIMIENTO:	14-01-1220-43	FECHA:	22 DE AGOSTO DE 2024



Foto 19: FINALIZADA LA APLICACIÓN DE PINTURA EN LA PARTE EXTERIOR DEL MODULO 3 DEL CENTRO EDUCATIVO EORM CANTÓN CHUISIGUAN.



Foto 20: FINALIZADA LA APLICACIÓN DE PINTURA EN LA PARTE EXTERIOR DEL MODULO 1 DEL CENTRO EDUCATIVO EORM CANTÓN CHUISIGUAN.

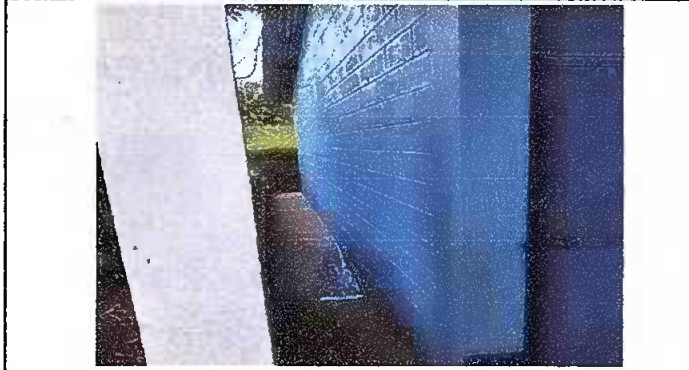

Foto 21: FINALIZADA LA APLICACIÓN DE PINTURA EN EL CORREDOR DEL ESPACIO TECHADO DEL CENTRO EDUCATIVO EORM CANTÓN CHUISIGUAN.



Foto 22: CULMINADA LA COLOCACION DE TRES PUERTAS NUEVAS EN TRES AULAS EN EL MODULO 2 DEL CENTRO EDUCATIVO EORM CANTÓN CHUISIGUAN.



Foto 23: CULMINADA EL MANTENIMIENTO DE 4 PUERTAS DEL DEL MODULO 3 DEL CENTRO EDUCATIVO EORM CANTÓN CHUISIGUAN.

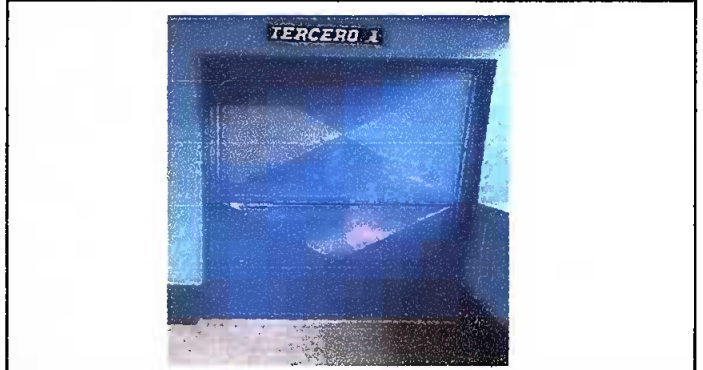

Foto 24: MANTENIMIENTO DE SANITARIOS CON ACCESORIOS INCLUIDOS DEL CENTRO EDUCATIVO EORM CANTÓN CHUISIGUAN.

Observación: Si es necesario se pueden agregar hojas adicionales y actualizar el número de hojas.

Firma y sello del Presidente de la OPF



Firma y Sello Director Centro Educativo Público

