

SITUACIÓN DEFICIENCIAS DETERMINADAS PREVIAMENTE DURANTE POSTERIOR

DEPARTAMENTO:	EL QUICHÉ	MUNICIPIO:	SANTA CRUZ DEL QUICHÉ
NOMBRE DEL ESTABLECIMIENTO:	E.O.R.M. CASERIO CHICABRACAN SEGUNDO	DIRECCIÓN DEL ESTABLECIMIENTO:	CASERIO CHICABRACAN SEGUNDO
CÓDIGO DEL ESTABLECIMIENTO:	14-01-0095-43	FECHA:	17/07/2024

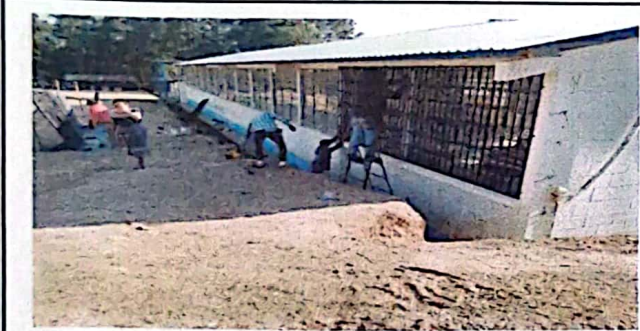

Durante Techado



Durante Balcones



Durante Canales



Observación: Si es necesario se pueden agregar hojas adicionales y actualizar el número de hojas.

[Handwritten Signature]

Firma y sello del Presidente de la OPE



[Handwritten Signature]

Firma y Sello Director Centro Educativo Público



SITUACIÓN DEFICIENCIAS DETERMINADAS

PREVIO

DURANTE

POSTERIOR

DEPARTAMENTO:	EL QUICHÉ	MUNICIPIO:	SANTA CRUZ DEL QUICHÉ
NOMBRE DEL ESTABLECIMIENTO:	E.O.R.M. CASERIO CHICABRACAN SEGUNDO	DIRECCIÓN DEL ESTABLECIMIENTO:	CASERIO CHICABRACAN SEGUNDO
CÓDIGO DEL ESTABLECIMIENTO:	14-01-0095-43	FECHA:	17/07/2024

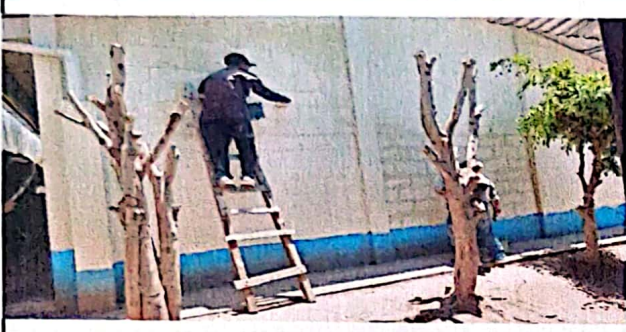

Durante Pintura

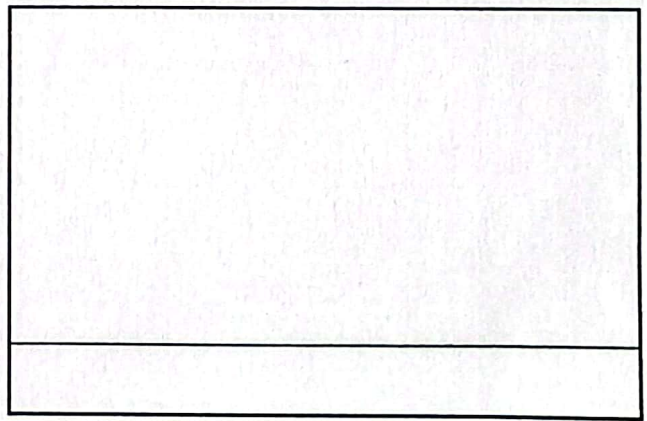
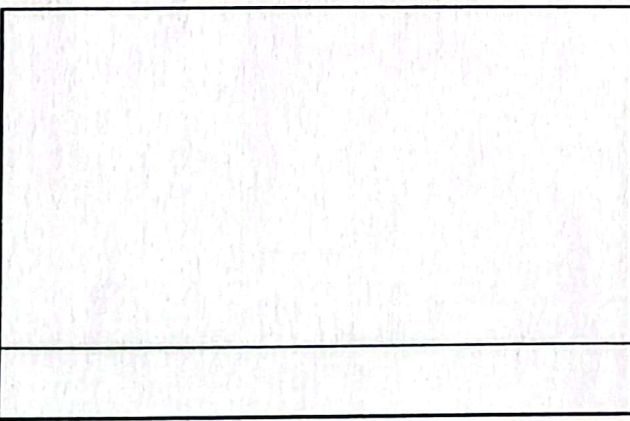
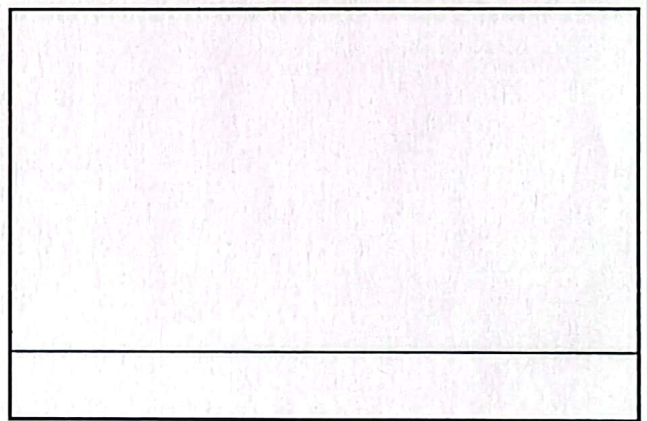
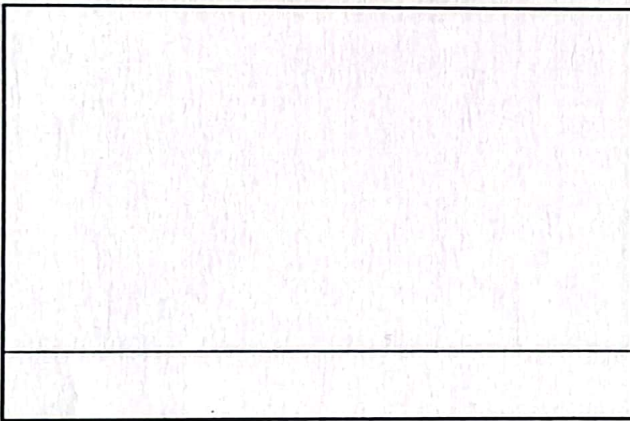
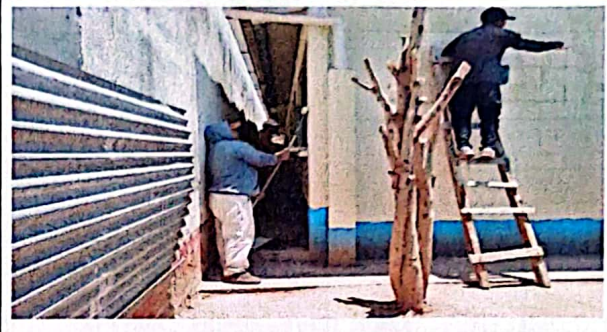

Observación: Si es necesario se pueden agregar hojas adicionales y actualizar el número de hojas.

Firma y sello del Presidente de la COP



Firma y Sello Director Centro Educativo Público

