



REGISTRO FOTOGRÁFICO

PROGRAMA DE MANTENIMIENTO DE EDIFICIOS ESCOLARES PÚBLICOS

PRA-FOR-123
Versión 1

Ministerio de Educación
Guatemala

SITUACIÓN DEFICIENCIAS DETERMINADAS

PREVIO

DURANTE

POSTERIOR

| | | | |
|-----------------------------|-----------------------|--------------------------------|-------------------------------|
| DEPARTAMENTO: | Quiché | MUNICIPIO: | Santa Cruz del Quiché |
| NOMBRE DEL ESTABLECIMIENTO: | EORM Cantón Cucabaj I | DIRECCIÓN DEL ESTABLECIMIENTO: | Cantón Cucabaj I, Aldea Lemoa |
| CÓDIGO DEL ESTABLECIMIENTO: | 14-01-0074-43 | FECHA: | 22/07/2024 |



MODULO 1: Foto 1 Sustitucion de lamina y sustitucion de estructura de madera por metal.



MODULO 1: Foto 2 Sustitucion de chapas.



MODULO 1: Foto 3 Sustitución de canal de metal y sustitucion de pescante de metal



Foto 4 Pintura general.



MODULO 2: Foto 5 Sustitucion de lámina por lámina troquelada C26

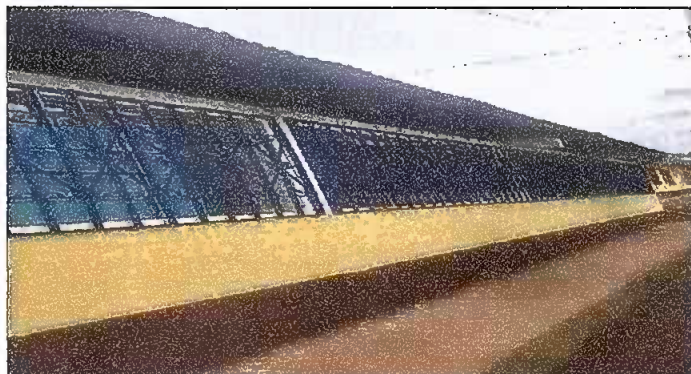
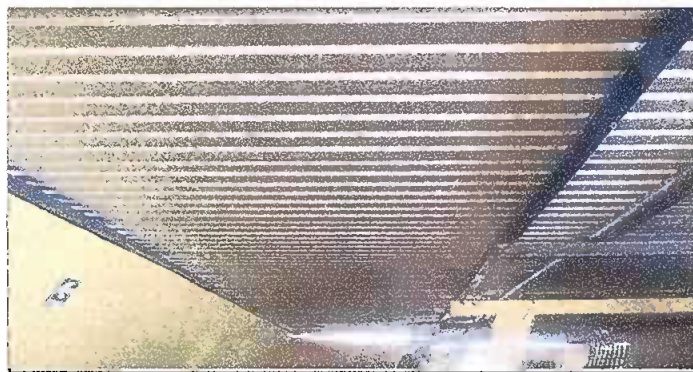
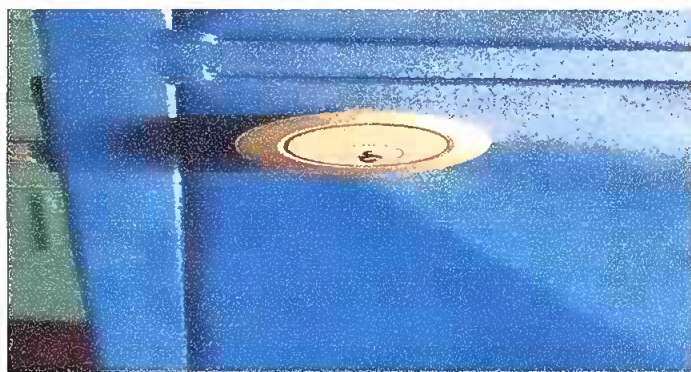

MODULO 2: Foto 6 Sustitución de chapas.

Observación: Si es necesario se pueden agregar hojas adicionales y actualizar el número de hojas.

Firma y sello del Presidente de la COPF



Firma y Sello Director Centro Educativo Público





**REGISTRO FOTOGRÁFICO
PROGRAMA DE MANTENIMIENTO DE EDIFICIOS ESCOLARES PÚBLICOS**

PRA-FOR-123
Versión 1

Ministerio de Educación
G U A T E M A L A

SITUACIÓN DEFICIENCIAS DETERMINADAS

PREVIO

DURANTE

POSTERIOR

| | | | |
|-----------------------------|---------------|--------------------------------|-------------------------------|
| DEPARTAMENTO: | Quiché | MUNICIPIO: | Santa Cruz del Quiché |
| NOMBRE DEL ESTABLECIMIENTO: | EORM | DIRECCIÓN DEL ESTABLECIMIENTO: | Cantón Cucabaj I, Aldea Lemoa |
| CÓDIGO DEL ESTABLECIMIENTO: | 14-01-0074-43 | FECHA: | 22/07/2024 |

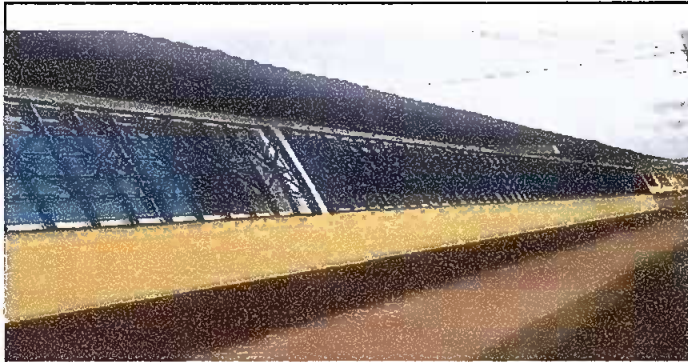

MODULO 2: Foto 7 Sustitucion de balcones de metal.



MODULO 2: Foto 8 Sustitucion de canal.



MODULO 3: Foto 9 Sustitución de chapas.



MODULO 3: Foto 10 Sustitución de canal.



MODULO 4: Foto 11 Sustitución de chapa.

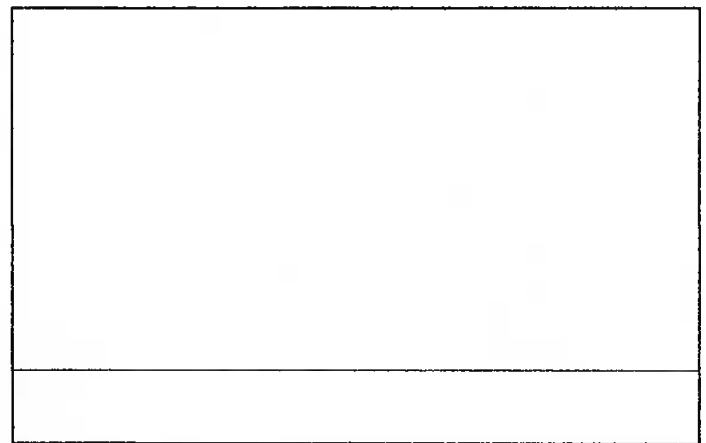

Observación: Si es necesario se pueden agregar hojas adicionales y actualizar el número de hojas.

Firma y sello del Presidente de la Junta de Padres de Familia



Firma y Sello Director Centro Educativo Público

