



**REGISTRO FOTOGRÁFICO  
PROGRAMA DE MANTENIMIENTO DE EDIFICIOS ESCOLARES PÚBLICOS**

PRA-FOR-123  
Versión 1

Ministerio de Educación  
GUATEMALA

SITUACIÓN DEFICIENCIAS DETERMINADAS

PREVIO

DURANTE

POSTERIOR

DEPARTAMENTO:	Quiché	MUNICIPIO:	Santa Cruz del Quiché
NOMBRE DEL ESTABLECIMIENTO:	EORM Cantón Cucabaj I	DIRECCIÓN DEL ESTABLECIMIENTO:	Cantón Cucabaj I, Aldea Lemoa
CÓDIGO DEL ESTABLECIMIENTO:	14-01-0074-43	FECHA:	1/04/2024

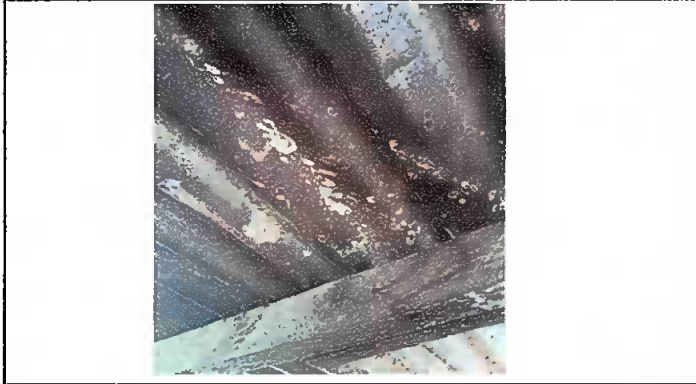

MODULO 1: Foto 1 Sustitucion de lamina y sustitucion de estructura de madera por metal.



MODULO 1: Foto 2 Sustitucion de chapas.



MODULO 1: Foto 3 Sustitución de canal de metal y sustitucion de pescante de metal



Foto 4 Pintura general.





MODULO 2: Foto 5 Sustitucion de lámina por lámina troquelada C26

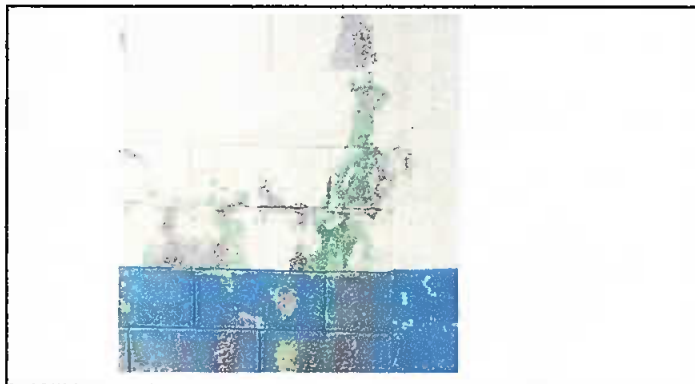

MODULO 2: Foto 6 Sustitución de chapas.

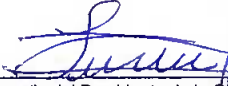
Observación: Si es necesario se pueden agregar hojas adicionales y actualizar el número de hojas.

 Firma y sello del Presidente de la OFE	 Firma y Sello Director Centro Educativo Público
---	---

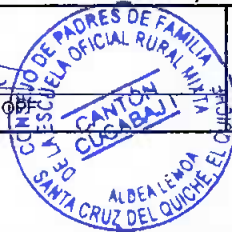



Ministerio de Educación  
Guatemala

# REGISTRO FOTOGRÁFICO PROGRAMA DE MANTENIMIENTO DE EDIFICIOS ESCOLARES PÚBLICOS

PRA-FOR-123  
Versión 1

SITUACIÓN DEFICIENCIAS DETERMINADAS

PREVIO

DURANTE

POSTERIOR

DEPARTAMENTO:	Quiché	MUNICIPIO:	Santa Cruz del Quiché
NOMBRE DEL ESTABLECIMIENTO:	EORM	DIRECCIÓN DEL ESTABLECIMIENTO:	Cantón Cucabaj I, Aldea Lemoa
CÓDIGO DEL ESTABLECIMIENTO:	14-01-0074-43	FECHA:	1/04/2024



MODULO 2: Foto 7 Sustitucion de balcones de metal.



MODULO 2: Foto 8 Sustitucion de canal.



MODULO 3: Foto 9 Sustitución de chapas.



MODULO 3: Foto 10 Sustitución de canal.



MODULO 4: Foto 11 Sustitución de chapa.

Observación: Si es necesario se pueden agregar hojas adicionales y actualizar el número de hojas.

Firma y sello del Presidente de COPAF

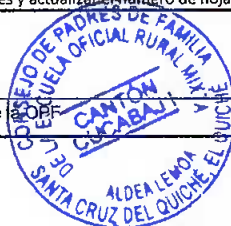

Firma y Sello Director Centro Educativo Público

