



**REGISTRO FOTOGRÁFICO
PROGRAMA DE MANTENIMIENTO DE EDIFICIOS ESCOLARES PÚBLICOS**

PRA-FOR-123
Versión 1

Ministerio de Educación
Guatemala

SITUACIÓN DEFICIENCIAS DETERMINADAS

PREVIO

DURANTE

POSTERIOR

DEPARTAMENTO:	QUICHÉ	MUNICIPIO:	Santa Cruz del
NOMBRE DEL ESTABLECIMIENTO:	Escuela Oficial Rural Mixta Cantón La Puerta Choacamán Cuarto	DIRECCIÓN DEL ESTABLECIMIENTO:	Cantón La Puerta Choacamán Cuarto, Santa Cruz del Quiché
CÓDIGO DEL ESTABLECIMIENTO:	14-01-0057-43	FECHA:	18 de marzo de 2024



Foto 1: Módulo 1. Sustitución Portón de Metal.



Foto 2: Módulo 2. Sustitución de Accesorios de inodoro.

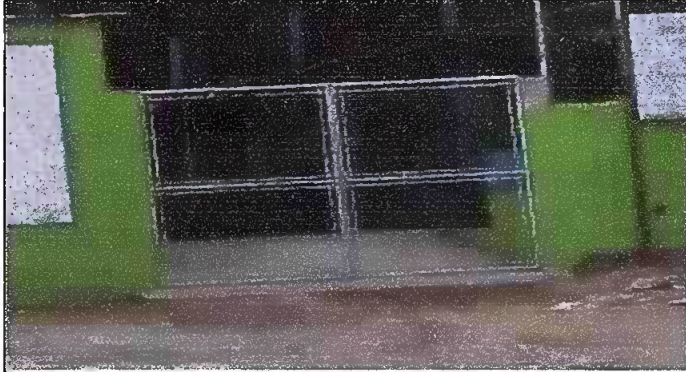

Foto 3: Módulo 2. Sustitución de tapadera de sanitario.

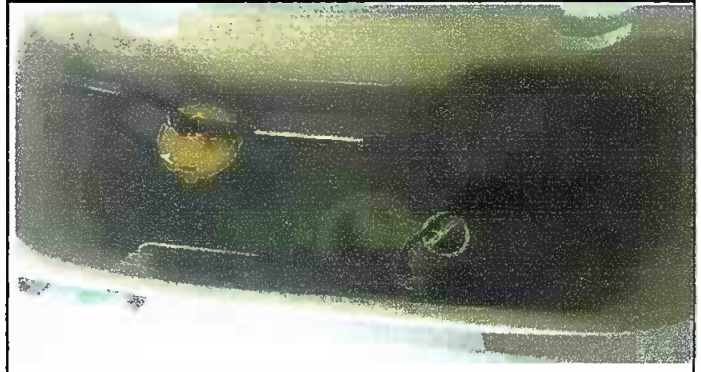

Foto 4: Módulo 2. Sustitución de llave en migitorio.



Foto 5: Módulo 2. Sustitución de Canal PVC



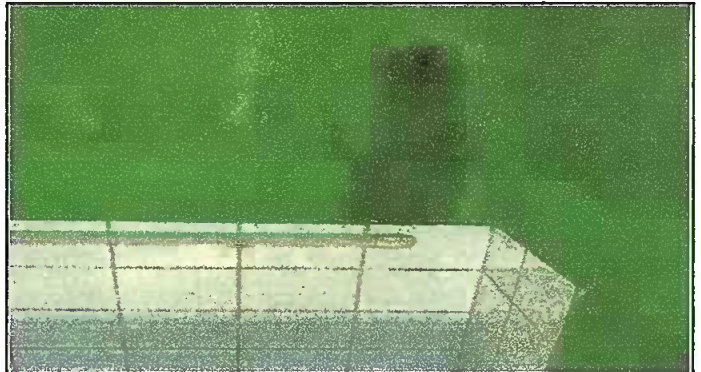

Foto 6: Módulo 2. Sustitución de vidrios.

Observación: Si es necesario se pueden agregar hojas adicionales y actualizar el número de hojas.

Firma y sello del Presidente de la OPEM  

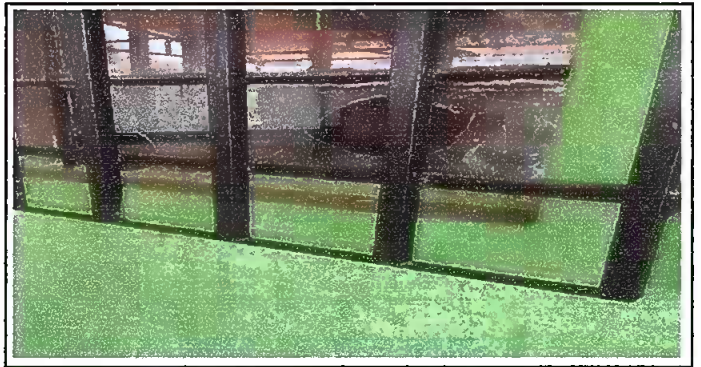
Firma y Sello Director Centro Educativo  



**REGISTRO FOTOGRÁFICO
PROGRAMA DE MANTENIMIENTO DE EDIFICIOS ESCOLARES PÚBLICOS**

Ministerio de Educación
G U A T E M A L A

SITUACIÓN DEFICIENCIAS DETERMINADA:

PREVIO

DURANTE

POSTERIOR

DEPARTAMENTO:	QUICHÉ	MUNICIPIO:	Santa Cruz del
NOMBRE DEL ESTABLECIMIENTO:	Escuela Oficial Rural Mixta Cantón La Puerta Choacamán Cuarto	DIRECCIÓN DEL ESTABLECIMIENTO:	Cantón La Puerta Choacamán Cuarto, Santa Cruz del Quiché
CÓDIGO DEL ESTABLECIMIENTO:	14-01-0057-43	FECHA:	18 de marzo de 2024



Foto 7: Módulo 3. Sustrucción de chorros y reparación de lavamanos.



Foto 8: Módulo 3. Sustrucción de tubería PVC línea principal aguas negras.



Foto 9: Módulo 4. Reparación de Muro Perimetral de Block.



Foto 10: Módulo 4. Sustrucción de Canales PVC

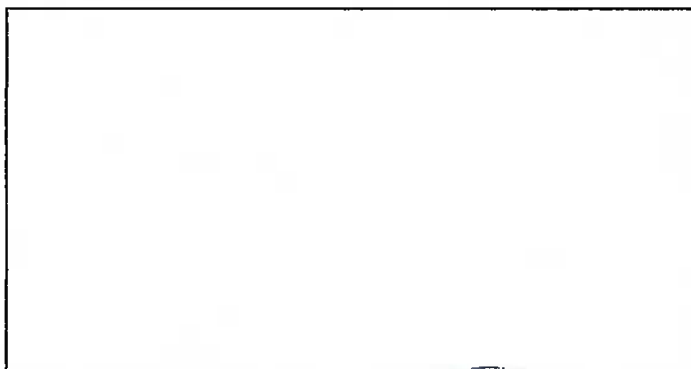

Modulo 5

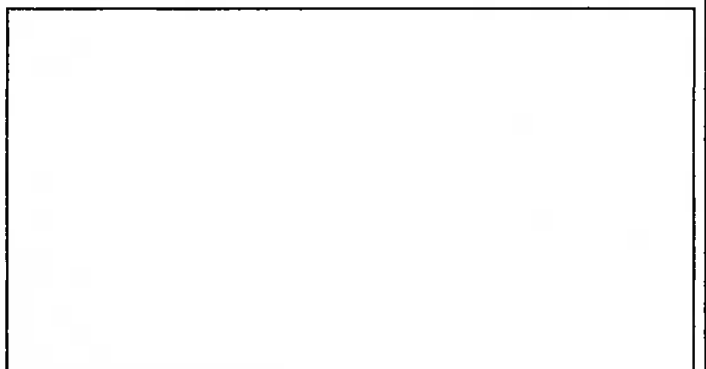

Observación: Si es necesario se pueden agregar hojas adicionales y actualizar el número de hojas.

Firma y sello del Presidente de la OPR



Firma y Sello Director Centro Educativo P...

