



**REGISTRO FOTOGRÁFICO
PROGRAMA DE MANTENIMIENTO DE EDIFICIOS ESCOLARES PÚBLICOS**

PRA-FOR-123
Versión 1

SITUACIÓN DEFICIENCIAS DETERMINADAS

PREVIO

DURANTE

POSTERIOR

DEPARTAMENTO:	QUICHÉ	MUNICIPIO:	Santa Cruz del Quiché
NOMBRE DEL ESTABLECIMIENTO:	Escuela Oficial Rural Mixta	DIRECCIÓN DEL ESTABLECIMIENTO:	Aldea El Chajbal
CÓDIGO DEL ESTABLECIMIENTO:	14-01-0047-43	FECHA:	26 de agosto 2024

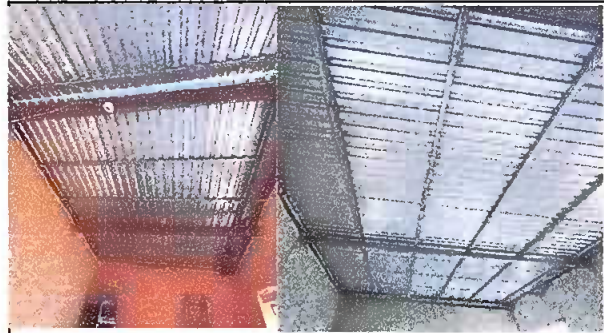

Módulo1: Sustitución de Estructura de soporte de madera por metal, sustitución de lámina troquelada aluzinc cal. 26, sustitución de capote

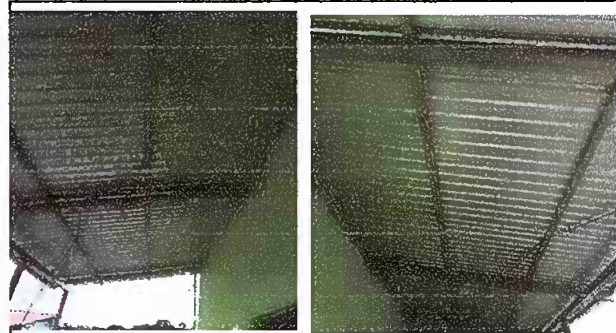

Módulo1: Sustitución de Estructura de soporte de madera por metal, sustitución de lámina troquelada aluzinc cal. 26, sustitución de capote



Módulo1: Reparación de piso de cemento liquido



Módulo1: Sustitución de puertas de metal en módulos

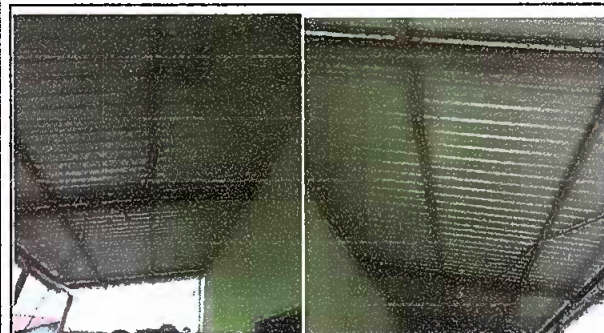



Módulo1: instalación de unidades Luz (incluye interruptor, ducto y cable eléctrico)



Módulo2: Sustitución puertas de metal en módulos y sustitución de inodoro

Observación: Si es necesario se pueden agregar hojas adicionales y actualizar el número de hojas.

Firma y sello del Presidente de la OPE



Firma y Sello Director Centro Educativo Público





**REGISTRO FOTOGRÁFICO
PROGRAMA DE MANTENIMIENTO DE EDIFICIOS ESCOLARES PÚBLICOS**

ITUACIÓN DEFICIENCIAS DETERMINADA:

PREVIO

DURANTE

POSTERIOR

DEPARTAMENTO	QUICHÉ	MUNICIPIO	Santa Cruz del Quiché
NOMBRE DEL ESTABLECIMIENTO	Escuela Oficial Rural Mixta	DIRECCIÓN DEL ESTABLECIMIENTO	Aldea El Chajbal
CÓDIGO DEL ESTABLECIMIENTO:	14-01-0047-43	FECHA:	26 de agosto 2024



Módulo3: Sustitución de canal pvc y Reparación de bajada de agua pluvial, tubo PVC 3"

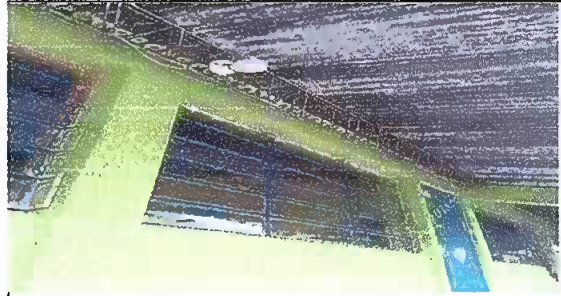

Módulo 4: Reparación de cableado electrico, Sustitución de vidrios y pintura de paredes interiores y exteriores



Módulo 5: Reparación de cableado electrico y Sustitución de vidrios, Pintura de paredes interiores y exteriores



Módulo 6: Reparación de piso de torta de concreto

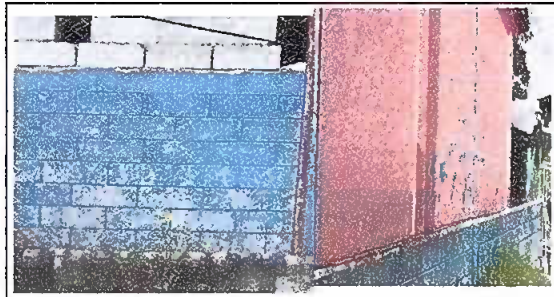

Muro Perimetral: Reparación de tubo hg y malla galvanizada



Modulo 4: Pintura de paredes interiores y exteriores

Observación: Si es necesario se pueden agregar hojas adicionales y actualizar el número de hojas.



Firma y sello del Presidente de la OPF



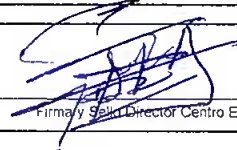

Firma y Sello Director Centro Educativo Público

