

SITUACIÓN DEFICIENCIAS DETERMINADAS

PREVIO

DURANTE

POSTERIOR

DEPARTAMENTO:	QUICHÉ	MUNICIPIO:	Santa Cruz del Quiché
NOMBRE DEL ESTABLECIMIENTO:	E.O.R.M Cantón Pamesebal II	DIRECCIÓN DEL ESTABLECIMIENTO:	Cantón Pamesebal II
CÓDIGO DEL ESTABLECIMIENTO:	14-01-0045-43	FECHA:	05/11/2024



Foto1: modulo I, Reparacion del cableado electrico, sustitucion de ducto electrico mas accesorios, sustitución de lamparas led y instalaciones de unidades de luz.



Foto 2: modulo I, Sustitucion de toma corriente.



Foto 3: modulo I, Sustitución de interruptores.

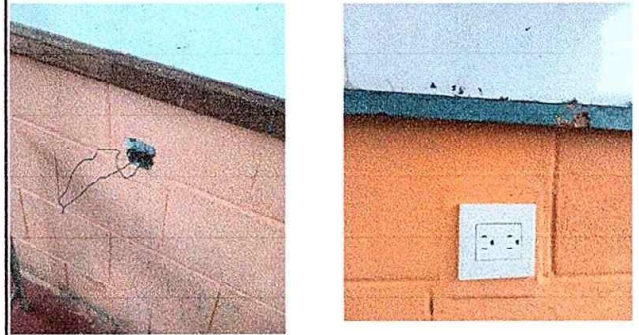

Foto 4: modulo I, Cubierta de Lamina Sustitucion de lamina por lamina troquelada aluzinc calibre 26, elementos de fijación (tornillos), desinstalacion e instalación.





Foto 5: modulo I, Cubierta de Lamina Sustitucion de lamina por lamina troquelada aluzinc calibre 26, elementos de fijación (tornillos), desinstalacion e instalación.



Foto 6: modulo I, Sustitución de vidrio.

Observación: Si es necesario se pueden agregar hojas adicionales y actualizar el número de hojas.

 Firma y sello del Presidente de la OPF	 Firma y Sello Director Centro Educativo Público
---	--



Ministerio de Educación
Guatemala

REGISTRO FOTOGRÁFICO PROGRAMA DE MANTENIMIENTO DE EDIFICIOS ESCOLARES PÚBLICOS

PRA-FOR-123
Versión 1

SITUACIÓN DEFICIENCIAS DETERMINADAS

PREVIO

DURANTE

POSTERIOR

DEPARTAMENTO:	QUICHÉ	MUNICIPIO:	Santa Cruz del Quiché
NOMBRE DEL ESTABLECIMIENTO:	E.O.R.M Cantón Pamesebal II	DIRECCIÓN DEL ESTABLECIMIENTO:	Cantón Pamesebal II
CÓDIGO DEL ESTABLECIMIENTO:	14-01-0045-43	FECHA:	05/12/2024



Foto 7: modulo II, Susntitucion de tablero de flipones e istalacion de tablero de flipones, sustitucion e instalaciones flipones.



Foto 8: modulo II, Reparación de cableado electrico, sustitucion de ducto electrico mas accesorios, sustituciones de lamparas led e instalaciones de unidades de luz.



Foto 9: modulo II, Reparación de cableado electrico, sustitucion de ducto electrico mas accesorios, sustituciones de lamparas led e instalaciones de unidades de luz.



Foto 10: modulo II, Sustitucion de toma corrientes.

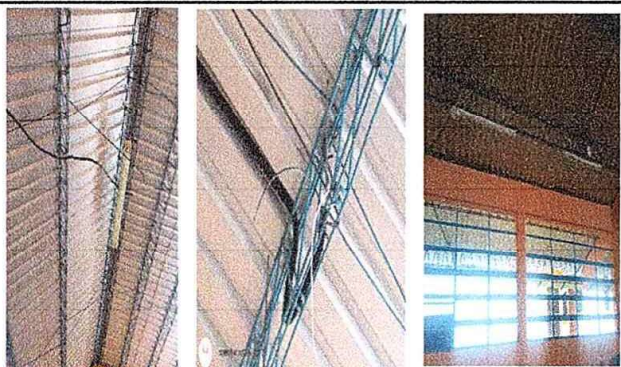

Foto 11: modulo II, Instalacion de interruptores dobles



Foto 12: modulo II, sustitucion de estructura de metal de ventana y sustitucion de vidrios

Observación: Si es necesario se pueden agregar hojas adicionales y actualizar el número de hojas.

Firma y sello del Presidente de la OPF



Firma y Sello Director Centro Educativo Público



SITUACIÓN DEFICIENCIAS DETERMINADAS

PREVIO

DURANTE

POSTERIOR

DEPARTAMENTO:	QUICHÉ	MUNICIPIO:	Santa Cruz del Quiché
NOMBRE DEL ESTABLECIMIENTO:	E.O.R.M Cantón Pamesebal II	DIRECCIÓN DEL ESTABLECIMIENTO:	Cantón Pamesebal II
CÓDIGO DEL ESTABLECIMIENTO:	14-01-0045-43	FECHA:	05/12/2024



Foto 13: modulo II, sustitucion de puerta



Foto 14: modulo II, mantenimiento de puertas (lijado, cambio de tubo, cepillado, sujeciones.) Aplicaciones de pintura a puertas de servicios



Foto 15: modulo II, Sustitucion e instalacion de inodoros



Foto 16: modulo II, Sustitucion e instalacion de inodoros.





Foto 17: modulo II, Sustitucion e instalacion de chorros.

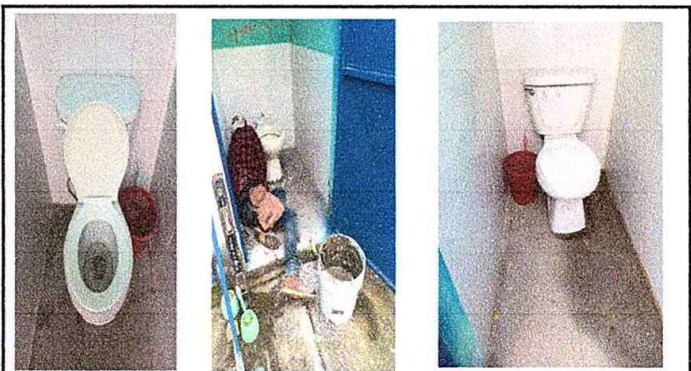

Foto 18: modulo II, Reparacio de banqueta concreto (incluye muro pineado)

Observación: Si es necesario se pueden agregar hojas adicionales y actualizar el número de hojas.

 Firma y sello del Presidente de la OPF	 Firma y Sello Director Centro Educativo Público
---	--



Ministerio de Educación
Guatemala

REGISTRO FOTOGRÁFICO PROGRAMA DE MANTENIMIENTO DE EDIFICIOS ESCOLARES PÚBLICOS

PRA-FOR-123
Versión 1

SITUACIÓN DEFICIENCIAS DETERMINADAS

PREVIO

DURANTE

POSTERIOR

DEPARTAMENTO:	QUICHÉ	MUNICIPIO:	Santa Cruz del Quiché
NOMBRE DEL ESTABLECIMIENTO:	E.O.R.M Cantón Pamesebal II	DIRECCIÓN DEL ESTABLECIMIENTO:	Cantón Pamesebal II
CÓDIGO DEL ESTABLECIMIENTO:	14-01-0045-43	FECHA:	05/12/2024



Foto 19: modulo III, Reparacion de cableado electrico, sustitucion de ducto electrico mas accesorios, sustitucion de lamparas led e instalacion de unidades de luz.



Foto 20: modulo III, Sustitucion de toma corrientes.



Foto 21: modulo III, Instalacion de unidades de interruptores dobles.

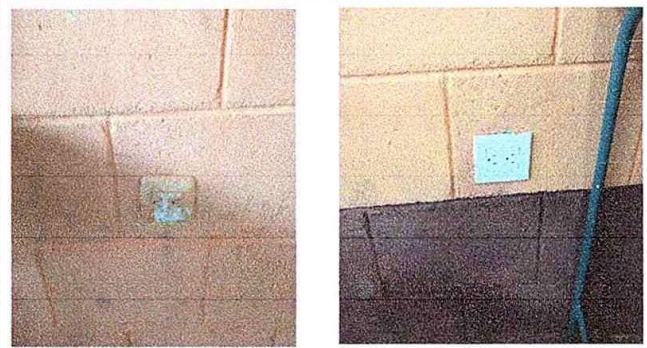

Foto 22: modulo III, mantenimiento de puertas (lijado, cambio de tubo, cepillado, sujeciones.) Aplicaciones de pintura a puertas de servicios



Foto 23: modulo III, Sustitucion e inastalacion de inodoros.



Foto 24: modulo III, sustitucion e instalacion de lava manos.

Observación: Si es necesario se pueden agregar hojas adicionales y actualizar el número de hojas.

Firma y sello del Presidente de la OPF

Firma y Sello Director Centro Educativo Público



Ministerio de Educación
Guatemala

REGISTRO FOTOGRÁFICO PROGRAMA DE MANTENIMIENTO DE EDIFICIOS ESCOLARES PÚBLICOS

PRA-FOR-123
Versión 1

SITUACIÓN DEFICIENCIAS DETERMINADAS

PREVIO

DURANTE

POSTERIOR

DEPARTAMENTO:	QUICHÉ	MUNICIPIO:	Santa Cruz del Quiché
NOMBRE DEL ESTABLECIMIENTO:	E.O.R.M Cantón Pamesebal II	DIRECCIÓN DEL ESTABLECIMIENTO:	Cantón Pamesebal II
CÓDIGO DEL ESTABLECIMIENTO:	14-01-0045-43	FECHA:	05/12/2024



Foto 25: modulo III, Sustitucion e instalacion de llaves de chorros.



Foto 26 : modulo III,Sustitucion e instalacion de llaves de chorros.

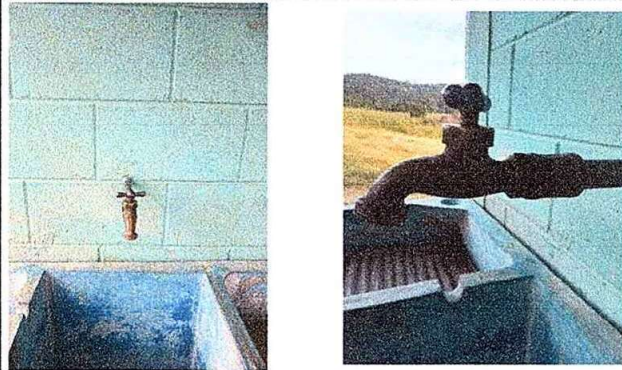

Foto 27 : modulo III, Sustitucion de vidrios.



Foto 28 : Sustitucion de vidrios.

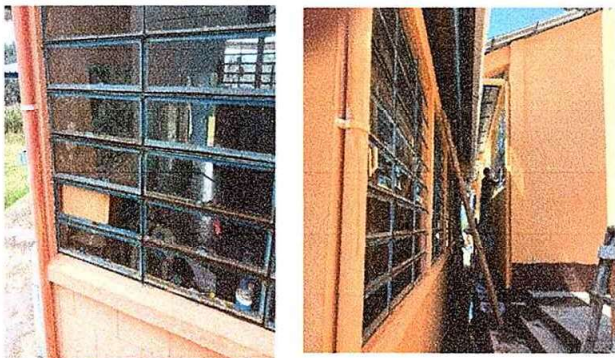

Foto 29 : modulo III, Pintura de muros, interiores y exteriores.

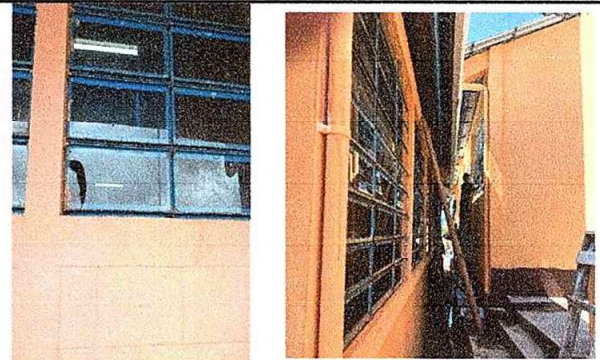

Foto 30: modulo III, Pintura de muros, interiores y exteriores.

Observación: Si es necesario se pueden agregar hojas adicionales y actualizar el número de hojas.

Firma y sello del Presidente de la OPF

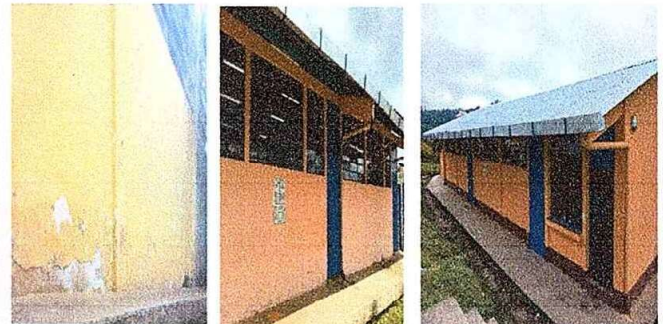

Firma y Sello Director Centro Educativo Público

