

SITUACIÓN DEFICIENCIAS DETERMINADAS

PREVIO

DURANTE

POSTERIOR

DEPARTAMENTO:	QUICHÉ	MUNICIPIO:	Santa Cruz del Quiché
NOMBRE DEL ESTABLECIMIENTO:	EORM Caserío Xesic II	DIRECCIÓN DEL ESTABLECIMIENTO:	Caserío Xesic II
CÓDIGO DEL ESTABLECIMIENTO:	14-01-0042-43	FECHA:	23 de Septiembre de 2024



Foto 1: Muro perimetral, reparación de muro perimetral de Block



Foto 2: MODULO 1. Sustitución de lamina y sustitución de estructura de soporte de madera por metal



Foto 3: MODULO 1. Sustitución de lamparas LED, en la dirección



Foto 4: MODULO 2. Sustitución de lamparas LED, quinto B y quinto B



Foto 5: MODULO 3. Sustitución de lamparas LED, aula de computacion, 1ro. B y sexto A



Foto 6: MODULO 4. Sustitución de lamparas LED, aula de 3ro. B, 2do. A, 4to. A y 2do A

Observación: Si es necesario se pueden agregar hojas adicionales y actualizar el número de hojas.

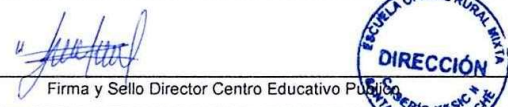
 <p>Firma y sello del Presidente de la Familia</p>	 <p>Firma y Sello Director Centro Educativo Público Caserío Xesic II, Santa Cruz del Quiché</p>
---	---



SITUACIÓN DEFICIENCIAS DETERMINADAS      PREVIO       DURANTE       POSTERIOR

DEPARTAMENTO:	QUICHÉ	MUNICIPIO:	Santa Cruz del Quiché
NOMBRE DEL ESTABLECIMIENTO:	EORM Caserío Xesic II	DIRECCIÓN DEL ESTABLECIMIENTO:	Caserío Xesic II
CÓDIGO DEL ESTABLECIMIENTO:	14-01-0042-43	FECHA:	23 de Septiembre de 2024





Foto 7: Pintura para el interior y exterior de la EORM Caserío Xesic II

Observación: Si es necesario se pueden agregar hojas adicionales y actualizar el número de hojas.

 Firma y sello del Presidente de la OPADES DE FAMILIA	 Firma y Sello Director Centro Educativo
---	---

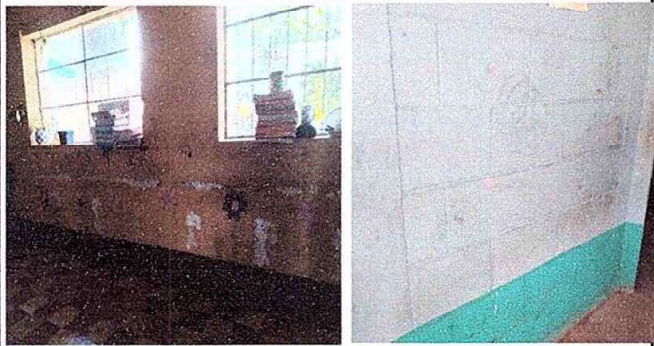