

SITUACIÓN DEFICIENCIAS DETERMINADAS

PREVIO

DURANTE

POSTERIOR

DEPARTAMENTO:	QUICHÉ	MUNICIPIO:	Santa Cruz del Quiché
NOMBRE DEL ESTABLECIMIENTO:	Escuela Oficial Rural Mixta	DIRECCIÓN DEL ESTABLECIMIENTO:	Aldea Santa Rosa Chujuyub
CÓDIGO DEL ESTABLECIMIENTO:	14-01-0022-43	FECHA:	16 de septiembre de 2024.



Foto1: Modulo 1. Sustitución de lamina



Foto 2: Modulo 1. Sustitución de vigas



Foto 3: Modulo 1. Sustitución de puertas.



Foto 4: Mantenimiento a estructura de puerta.



Foto 5: Modulo 1. mantenimiento a balcones de metal.





Foto 6: Modulo 1. Reparación de piso de torta de concreto.

Observación: Si es necesario se pueden agregar hojas adicionales y actualizar el número de hojas.

  
Firma y sello del Presidente de la OPF

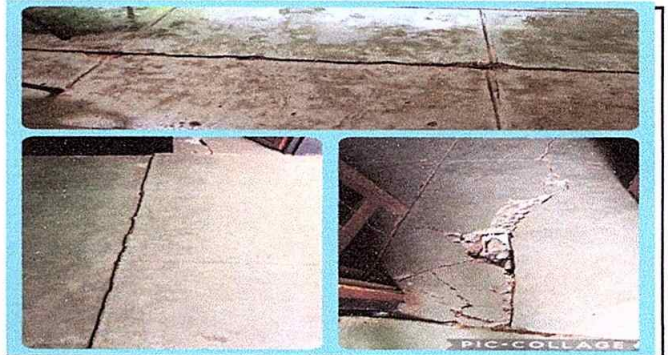

  
Firma y Sello Director Centro Educativo Público

SITUACIÓN DEFICIENCIAS DETERMINADAS      PREVIO       DURANTE       POSTERIOR

DEPARTAMENTO:	QUICHÉ	MUNICIPIO:	Santa Cruz del Quiché
NOMBRE DEL ESTABLECIMIENTO:	Escuela Oficial Rural Mixta	DIRECCIÓN DEL ESTABLECIMIENTO:	Aldea Santa Rosa Chujuyub
CÓDIGO DEL ESTABLECIMIENTO:	14-01-0022-43	FECHA:	30 de septiembre de 2024.



**Foto7: Modulo 1. Reparación de azulejo en muebles de concretode cocina.**

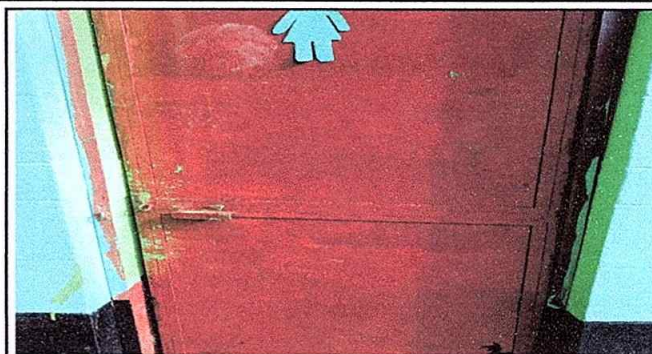

**Foto 8: Modulo 2. Mantenimiento a estructura de puerta.**



**Foto 9: Modulo 2. Sustitución de inodoro.**



**Foto 10: Modulo 2. Sustitución de azulejo.**



**Foto 11: Muro perimetral: Sustitución de porton de metal. Suministro de estructura portante de metal. Suministro de lamina troquelada.**

Observación: Si es necesario se pueden agregar hojas adicionales y actualizar el número de hojas.

 Firma y sello del Presidente de la OPEF	 Firma y Sello Director Centro Educativo Público
--	---

