

SITUACIÓN DEFICIENCIAS DETERMINADAS

PREVIO

DURANTE

POSTERIOR

DEPARTAMENTO:	QUICHÉ	MUNICIPIO:	SANTA CRUZ DEL QUICHÉ
NOMBRE DEL ESTABLECIMIENTO:	EODP "MARÍA MONTESSORI"	DIRECCIÓN DEL ESTABLECIMIENTO:	2a.Avenida 7-06 zona 5
CÓDIGO DEL ESTABLECIMIENTO:	14-01-0015-42	FECHA:	2/12/2024



**Foto1: MODULO 1: Apertura más tallado de vanos en ventanas. Suministro e instalación de ventanas de metal. Suministro e instalación de balcones de hierro en ventanas.**

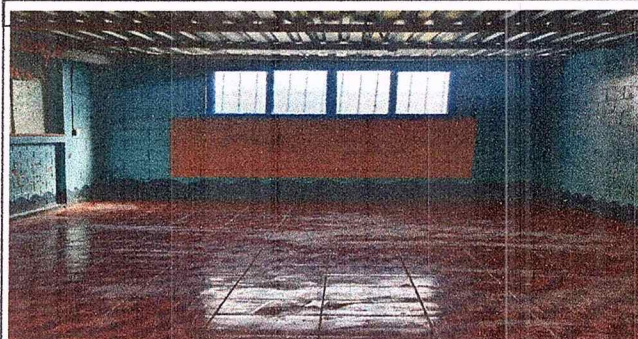

**Foto2: MODULO 1: Apertura más tallado de vano en ventana. Suministro e instalación de ventana de metal. Suministro e instalación de balcon de hierro en ventana.**

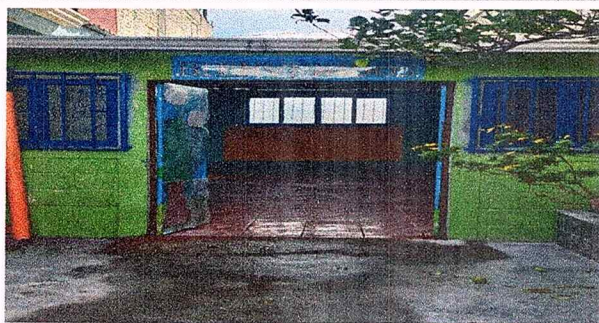

**Foto3: MODULO 1: Apertura más tallado de vanos en ventanas. Suministro e instalación de ventanas de metal. Suministro e instalación de balcones de hierro en ventanas.**



**Foto 4: MODULO 1 Sustitución de piso de cemento líquido por piso cerámico.**



**Foto 5: MODULO 1 MANTENIMIENTO DE 7 PUERTAS DE BAÑOS SANITARIOS. Lijado cepillado, aplicación de pintura.**



**Foto 6: MODULO 1 INSTALACIÓN DE UNIDADES DE LUZ**

Observación: Si es necesario se pueden agregar hojas adicionales y actualizar el número de hojas.

*[Handwritten Signature]*

Firma y sello del Presidente de la OPF



Firma y Sello Director Centro Educativo Público



**REGISTRO FOTOGRÁFICO  
PROGRAMA DE MANTENIMIENTO DE EDIFICIOS ESCOLARES PÚBLICOS**



SITUACIÓN DEFICIENCIAS DETERMINADAS

PREVIO

DURANTE

POSTERIOR

DEPARTAMENTO:	QUICHÉ	MUNICIPIO:	SANTA CRUZ DEL QUICHÉ
NOMBRE DEL ESTABLECIMIENTO:	EODP "MARÍA MONTESSORI"	DIRECCIÓN DEL ESTABLECIMIENTO:	2a.Avenida 7-06 zona 5
CÓDIGO DEL ESTABLECIMIENTO:	14-01-0015-42	FECHA:	2/12/2024



Foto 7: MODULO 1: COCINA SUSTITUCIÓN DE PUERTA DE METAL



Foto 8: MODULO 1: COCINA SUSTITUCIÓN DE ESTUFA RURAL COMPLETA INCLUYE :CHIMENEA Y PLANCHA DE METAL



Foto: 9 MODULO 2: SUSTITUCIÓN DE TAPADERA DE DRENAJE



Foto 10: MODULO 2 MANTENIMIENTO A ESTRUCTURA DE PUERTA LIJADO, CEPILLADO, APLICACIÓN DE PINTURA



FOTO 11: CAMBIO DE ESTRUCTURA ESECENARIO

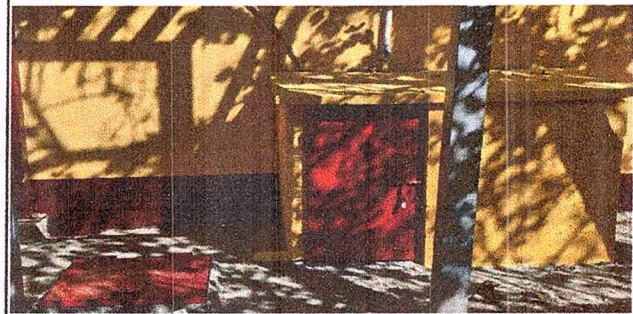
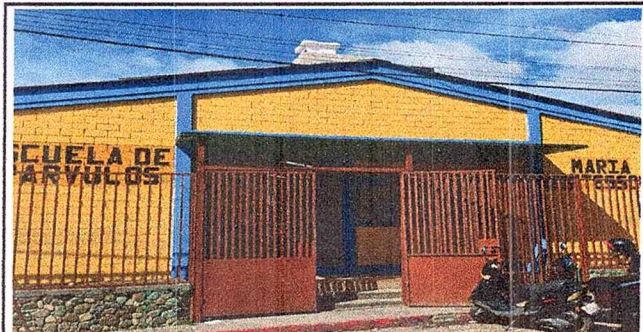

FOTO 12: PINTURA EXTERIOR

Observación: Si es necesario se pueden agregar hojas adicionales y actualizar el número de hojas.

 Firma y Sello del Presidente de la OPF	 Firma y Sello Director Centro Educativo Público
---	--