



**REGISTRO FOTOGRÁFICO
PROGRAMA DE MANTENIMIENTO DE EDIFICIOS ESCOLARES PÚBLICOS**

PRA-FOR-123
Versión 1

SITUACIÓN DEFICIENCIAS DETERMINADAS:

PREVIO

DURANTE

POSTERIOR

DEPARTAMENTO:	QUETZALTENANGO	MUNICIPIO:	PALESTINA DE LOS ALTOS
NOMBRE DEL ESTABLECIMIENTO:	INSTITUTO NACIONAL DE EDUCACIÓN BÁSICA	DIRECCIÓN DEL ESTABLECIMIENTO:	ALDEA SAN JOSÉ BUENA VISTA
CÓDIGO DEL ESTABLECIMIENTO:	09 -24-0032 45	FECHA:	3/06/2024



Foto1: Colocación del segundo tramo de muro y soleras



Foto 2: Colocación del segundo tramo de muro y soleras.

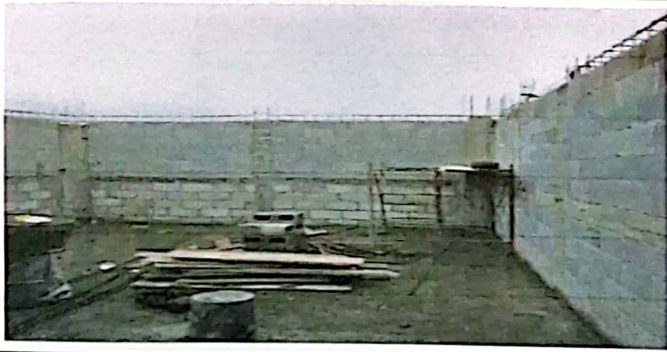

Foto3: Colocación del primer tramo de muro.

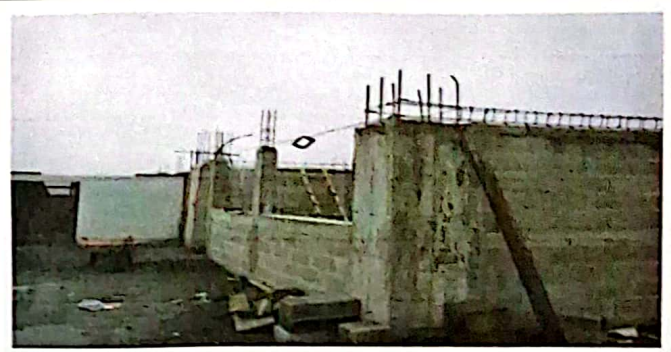

Foto 4: Suministro e instalación de muro y costaneras.



Foto 5: Suministro e instalación de costaneras en el aula.



Foto 6: Suministro e instalación de laminas

Observación: Si es necesario se pueden agregar hojas adicionales y adjuntar copias de las mismas.

Juan Carlos Viquez Pérez

Firma y sello del Presidente



[Signature]

Firma y Sello Director Centro Educativo

