

SITUACIÓN DEFICIENCIAS DETERMINADAS:

PREVIO

DURANTE

POSTERIOR

DEPARTAMENTO:	QUETZALTENANGO	MUNICIPIO:	PALESTINA DE LOS ALTOS
NOMBRE DEL ESTABLECIMIENTO:	EODP ANEXA A EORM	DIRECCIÓN DEL ESTABLECIMIENTO:	CASERIO LAS ROSAS
CÓDIGO DEL ESTABLECIMIENTO:	09-24-0007-42	FECHA:	1/10/2024



Mantenimiento de cocina con estufa,



Mantenimiento sustitución de piso de concreto a piso cerámico

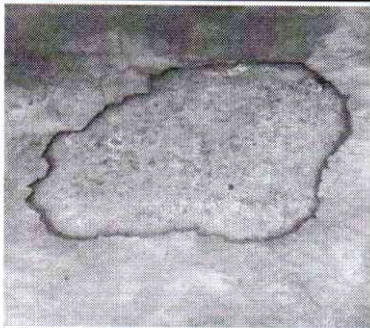

Mantenimiento sustitución de piso de concreto a piso cerámico

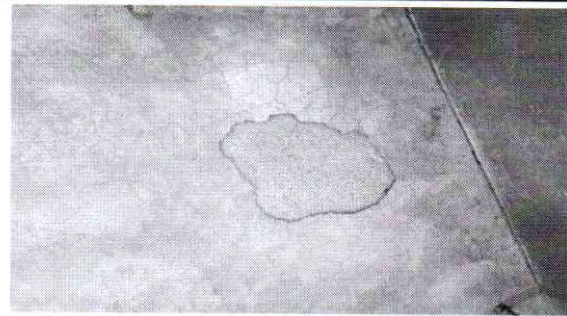

Mantenimiento sustitución de piso de concreto a piso cerámico

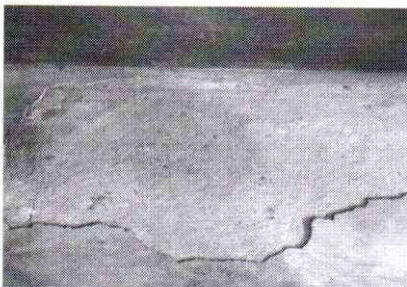

Mantenimiento sustitución de piso de concreto a piso cerámico



Mantenimiento sustitución de piso de concreto a piso cerámico

Observación: Si es necesario se pueden agregar hojas adicionales y actualizar el número de hojas.

[Handwritten Signature]



Firma y sello del Presidente de la COP

[Handwritten Signature]



Firma y Sello Director de la Escuela Oficial Rural Wixtá, Caserío Las Rosas, Palestina de los Altos, Quetzaltenango