

SITUACIÓN DEFICIENCIAS DETERMINADAS: PREVIO DURANTE POSTERIOR

DEPARTAMENTO:	Quetzaltenango	MUNICIPIO:	FLORES COSTA CUCA
NOMBRE DEL ESTABLECIMIENTO:	INEB DE TELESECUNDARIA	DIRECCIÓN DEL ESTABLECIMIENTO:	ALDEA SEQUIVILLÁ
CÓDIGO DEL ESTABLECIMIENTO:	09-22-0010-45	FECHA:	28/06/2024



Foto 1: Suministro y Reparación de estufa en cocina con ladrillos y chimenea En construcción



Foto 2: Suministro y Reparación de mesa de trabajo en cocina 2 x 0.80 x 0.90 M En construcción



Foto 3: Suministro y Reparación de torta de concreto 11 X 1.25 M construido



Foto 4: Suministro y Sustitución de malla por balcones de metal instalando



Foto 5: Suministro y Sustitución de gradas de concreto por rampa de concreto 2 x 2m iniciando trabajos



Foto 6: Suministro y Sustitución de portón de metal de 2 x 2.5 M instalando

Observación: Si es necesario se pueden agregar hojas adicionales y actualizar el número de hojas.

[Firma]
Firma y sello del Presidente de la OPF



[Firma]
Firma y Sello Director Centro Educativo Público



SITUACIÓN DEFICIENCIAS DETERMINADAS:

PREVIO

DURANTE

POSTERIOR

DEPARTAMENTO:	Quetzaltenango	MUNICIPIO:	FLORES COSTA CUCA
NOMBRE DEL ESTABLECIMIENTO:	INEB DE TELESECUNDARIA	DIRECCIÓN DEL ESTABLECIMIENTO:	ALDEA SEQUIMLLÁ
CÓDIGO DEL ESTABLECIMIENTO:	09-22-0010-45	FECHA:	28/06/2024



Foto 7: Suministro y Sustitución de Columnas de concreto de 0.2 X 0.2 X 2.5m En construcción



Foto 8: Suministro y Sustitución de puerta de metal en sanitarios instaladas



Foto 9: Suministro y Sustitución de lámina, por lámina troquelada Calibre 26 en aulas desinstalado techo

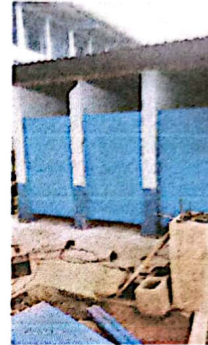

Foto 10: Suministro y sustitución de lámina acanalada por lámina acanalada c26 en cocina desinstalado



Foto 11: Suministro y Mantenimiento de estructura de metal de módulo de 2 aulas aplicando pintura

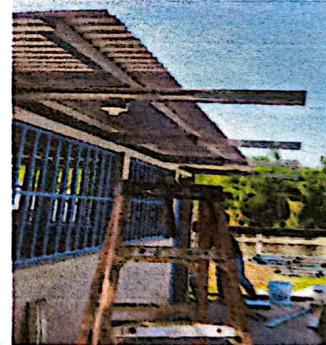

Foto 12: Suministro y Mantenimiento de 3 balcones de metal de 1.65x1.06 mts Finalizado

Observación: Si es necesario se pueden agregar hojas adicionales y actualizar el número de hojas.

[Handwritten Signature]

Firma y sello del Presidente de la OPF

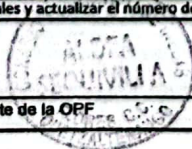

[Handwritten Signature]

Firma y Sello Director Centro Educativo Público



SITUACIÓN DEFICIENCIAS DETERMINADAS: PREVIO DURANTE POSTERIOR

DEPARTAMENTO:	Quetzaltenango	MUNICIPIO:	FLORES COSTA CUCA
NOMBRE DEL ESTABLECIMIENTO:	INEB DE TELESECUNDARIA	DIRECCIÓN DEL ESTABLECIMIENTO:	ALDEA SEQUIVILLA
CÓDIGO DEL ESTABLECIMIENTO:	09-22-0010-45	FECHA:	28/06/2024



Foto 13: Suministro y Mantenimiento de 2 puertas de metal de dos aulas Finalizado



Foto 14: Suministro e Instalación de 20 mt de piso cerámico en cocina Finalizado



Foto 15: Suministro e Instalación de azulejo en pila de cocina instalando



Foto 16: Suministro, desinstalación e instalación de lámina acanalada por lamina troquelada en sanitario instalado el techo



Foto 17: Suministro y sustitución de torta de cemento en patio 40 m2 levantando pavimento antiguo



Foto 18: Suministro y Sustitución de instalación eléctrica en aulas instalacion nueva

Observación: Si es necesario se pueden agregar hojas adicionales y actualizar el número de hojas.

[Signature]
Firma y sello del Presidente de la OPE

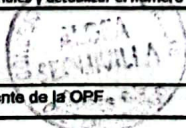

[Signature]
Firma y Sello Director Centro Educativo Público



SITUACIÓN DEFICIENCIAS DETERMINADAS:

PREVIO

DURANTE

POSTERIOR

DEPARTAMENTO:	Quetzaltenango	MUNICIPIO:	FLORES COSTA CUCA
NOMBRE DEL ESTABLECIMIENTO:	INEB DE TELESECUNDARIA	DIRECCIÓN DEL ESTABLECIMIENTO:	ALDEA SEQUIMLLÁ
CÓDIGO DEL ESTABLECIMIENTO:	09-22-0010-45	FECHA:	28/06/2024



Foto 19: Suministro e instalación de canal de bajada pluvial en dos aulas en uso durante lluvia



Foto 20: Suministro e instalación de techo para portón de entrada principal Finalizado



Foto 21: Suministro y Mantenimiento de estructura de metal tipo balcón en exterior Cepillandolo



Foto 22: Suministro e instalación de ventana PVC de 1.05 x 1.60 m Instalado



Foto 23: Suministro y Mantenimiento de pintura interior de cocina, 2 aulas y entrada principal Finalizado

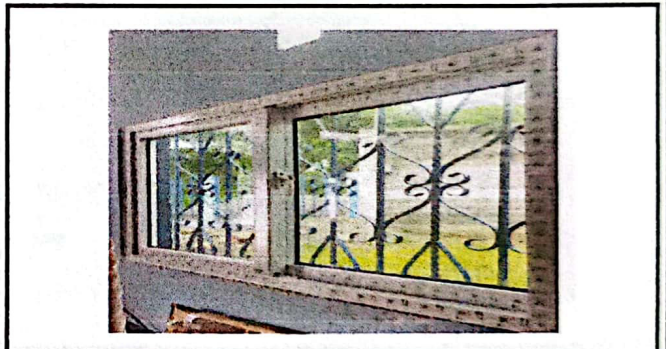
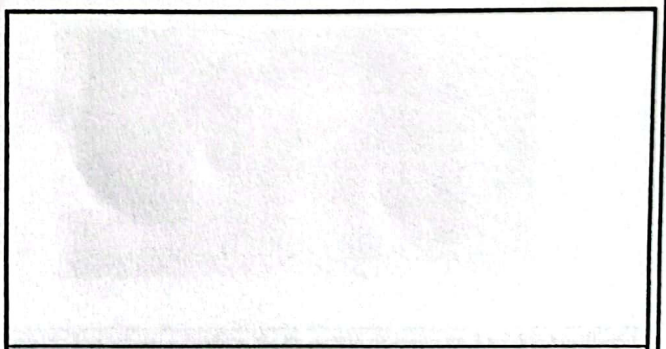

Observación: Si es necesario se pueden agregar hojas adicionales y actualizar el número de hojas.

Manelico
Firma y sello del Presidente de la OPF

[Signature]
Firma y Sello Director Centro Educativo Público

