



Ministerio de Educación  
Guatemala

### REGISTRO FOTOGRÁFICO PROGRAMA DE MANTENIMIENTO DE EDIFICIOS ESCOLARES PÚBLICOS

PRA-FOR-123  
Versión 1

SITUACIÓN DEFICIENCIAS DETERMINADAS

PREVIO

DURANTE

POSTERIOR

DEPARTAMENTO:	QUETZALTENANGO	MUNICIPIO:	COATEPEQUE
NOMBRE DEL ESTABLECIMIENTO:	EORM	DIRECCIÓN DEL ESTABLECIMIENTO:	CANTON SAMARIA, ALDEA LAS PALMAS
CÓDIGO DEL ESTABLECIMIENTO:	09-20-2739-43	FECHA:	25/11/2024



Foto 7:  
REPARACION DE BANQUETA DE CONCRETO



Foto 8:  
REPARACION DE BANQUETA DE CONCRETO



Foto 9:  
FABRICACIÓN E INSTALACION DE PORTON DE METAL

Observación: Si es necesario se pueden agregar hojas adicionales y actualizar el número de hojas.

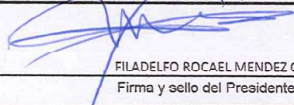
  
 FILADELFO ROCAEL MENDEZ CLEMENTE  
 Firma y sello del Presidente de la OPF



  
 GLENDA YOJANY RIVERA LOPEZ DE CULEBRO  
 Firma y Sello Director Centro Educativo Público







**REGISTRO FOTOGRÁFICO  
PROGRAMA DE MANTENIMIENTO DE EDIFICIOS ESCOLARES PÚBLICOS**

PRA-FOR-123  
Versión 1

SITUACIÓN DEFICIENCIAS DETERMINADAS

PREVIO

DURANTE

POSTERIOR

DEPARTAMENTO:	QUETZALTENANGO	MUNICIPIO:	COATEPEQUE
NOMBRE DEL ESTABLECIMIENTO:	EORM	DIRECCIÓN DEL ESTABLECIMIENTO:	CANTON SAMARIA, ALDEA LAS PALMAS
CÓDIGO DEL ESTABLECIMIENTO:	09-20-2739-43	FECHA:	25/11/2024



**Foto 1:**  
REPARACION Y SUSTITUCION DE MURO PERIMETRAL 72 METROS CUADRADOS

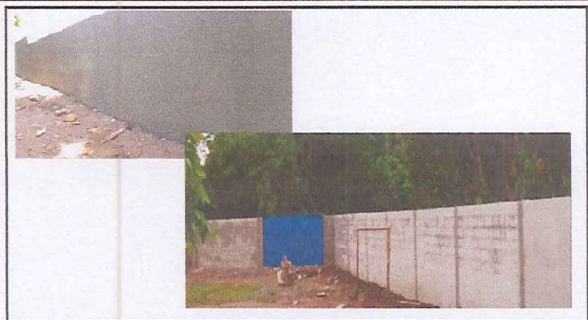

**Foto 2:**  
REPARACION Y SUSTITUCION DE MURO PERIMETRAL 72 METROS CUADRADOS



**Foto 3:**  
REPARACION DE PARED EN AULA, REPELLO Y CERNIDO CON CONCRETO

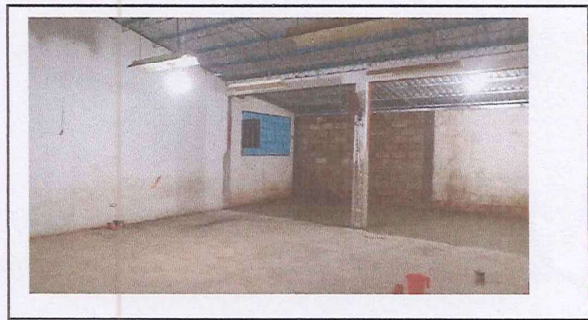

**Foto 4:**  
REPARACION DE PARED EN AULA, REPELLO Y CERNIDO CON CONCRETO



**Foto 5:**  
SUSTITUCIÓN DE ESTRUCTURA DE METAL DE SOPOTE DE TECHO



**Foto 6:**  
SUSTITUCIÓN DE LAMINA POR LAMINA TROQUELADA C26

Observación: Si es necesario se pueden agregar hojas adicionales y actualizar el número de hojas.

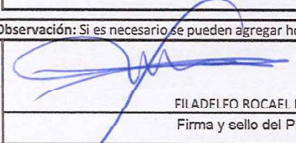
  
**FILADELFO ROCA FEL MENDEZ CLEMENTE**  
 Firma y sello del Presidente de la OPP

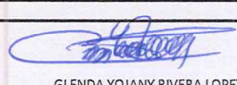

  
**GLENDAYOJANY RIVERA LOPEZ DE CULEBRO**  
 Firma y Sello Director Centro Educativo Público

