

SITUACIÓN DEFICIENCIAS DETERMINADAS:

PREVIO

DURANTE

POSTERIOR

DEPARTAMENTO:	QUETZALTENANGO	MUNICIPIO:	COATEPEQUE
NOMBRE DEL ESTABLECIMIENTO:	EODP CLUB ROTARIO JM	DIRECCIÓN DEL ESTABLECIMIENTO:	16 CALLE 13-01 ZONA 2 LOTIFICACION NUEVO COATEPEQUE
CÓDIGO DEL ESTABLECIMIENTO:	09-20-2658-42	FECHA:	19/04/2024



cambio de lamina traslucido de aleros en balcones de modulo de aulas.

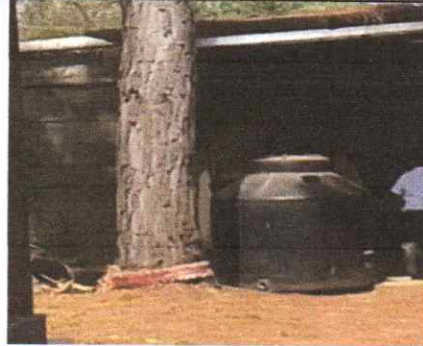

habilitacion de rotoplast instalacion de todos los accesorios y colocación en torre para suministra agua a pila



ampliacion de techado en patio frontal y colocar iluminacion



aplicación de pintura interior en muro perimetral

Revisado por: Coordinador(a) de Infraestructura Escolar

Observación: Si es necesario se pueden agregar hojas adicionales y actualizar el número de hojas.

Firma y sello del Presidente de la OPF



Firma y Sello Director Centro Educativo Público



SITUACIÓN DEFICIENCIAS DETERMINADAS: PREVIO DURANTE POSTERIOR

DEPARTAMENTO:	QUETZALTENANGO	MUNICIPIO:	COATEPEQUE
NOMBRE DEL ESTABLECIMIENTO:	EODP CLUB ROTARIO JM	DIRECCIÓN DEL ESTABLECIMIENTO:	16 CALLE 13-01 ZONA 2 LOTIFICACIÓN NUEVO COATEPEQUE
CÓDIGO DEL ESTABLECIMIENTO:	09-20-2658-42	FECHA:	19/04/2024



reparacion de instalacion electrica, flaponeras y colocacion de tomacorrientes



instalacion de energia electrica, iluminacion tomacorrientes en modulo de bodega y patio



reparacion de paredes dañadas con humedad, aplicacion de impermeabilizante interior en modulo y exterior en loza modulo baños

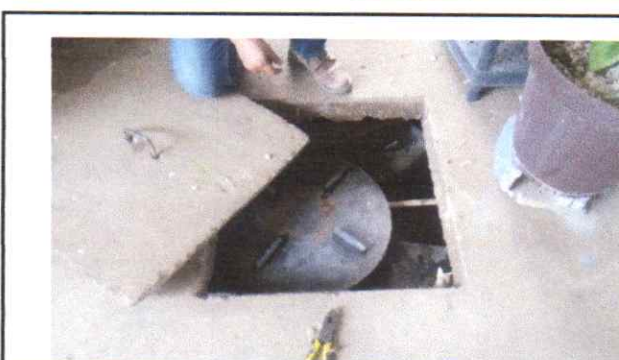

habilitación de cisterna accesorios, y colocacion de bomba sumergible, cambi de red de abastecimiento a traves del pozo

Observación: Si es necesario se pueden agregar hojas adicionales y actualizar el número de hojas.

 Firma y sello del Presidente de la OPF	 Firma y Sello Director Centro Educativo Público
-------------------------------------------------------------------------------------------------------------------------------	-----------------------------------------------------------------------------------------------------------------------------------------

