

SITUACIÓN DEFICIENCIAS DETERMINADAS

PREVIO

DURANTE

POSTERIOR

DEPARTAMENTO:	QUETZALTENANGO	MUNICIPIO:	COATEPEQUE
NOMBRE DEL ESTABLECIMIENTO:	EOUM SANTA ANA BERLIN JM	DIRECCIÓN DEL ESTABLECIMIENTO:	13 AVENIDA 7-71 ZONA 4 SANTA ANA BERLIN
CÓDIGO DEL ESTABLECIMIENTO:	09-20-0622-43	FECHA:	JUEVES 05 DE SESEPTIEMBRE



Foto1: Sustitución de estructura metálica



Foto 2: Reparación de muro de aulas



Foto 3: Sustitución de lámina troquelada



Foto 4: Sustitución de lámina troquelada





Foto 5: Sustitución de sanitario

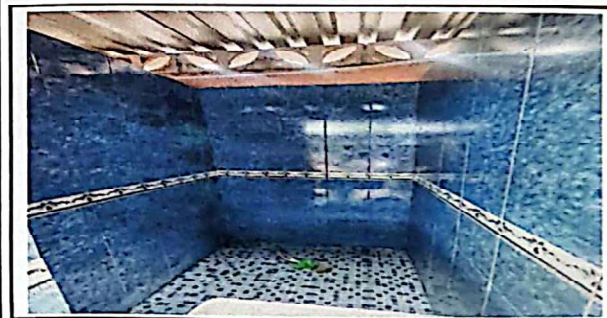

Foto 6: Sustitución de mingitorio

Observación: Si es necesario se pueden agregar hojas adicionales y actualizar el número de hojas.

Firma y sello del Presidente de la Junta Escolar



Firma y Sello Director Centro Educativo Público







**REGISTRO FOTOGRÁFICO  
PROGRAMA DE MANTENIMIENTO DE EDIFICIOS ESCOLARES PÚBLICOS**

PRA-FOR-123  
Versión 1

SITUACIÓN DEFICIENCIAS DETERMINADAS      PREVIO       DURANTE       POSTERIOR

DEPARTAMENTO:	QUETZALTENANGO	MUNICIPIO:	COATEPEQUE
NOMBRE DEL ESTABLECIMIENTO:	EOUM SANTA ANA BERLIN JM	DIRECCIÓN DEL ESTABLECIMIENTO:	13 AVENIDA 7-71 ZONA 4 SANTA ANA BERLIN
CÓDIGO DEL ESTABLECIMIENTO:	09-20-0622-43	FECHA:	JUEVES 05 DE SESEPTIEMBRE



Foto 7: Suministro de lavamanos y accesorios



Foto 8: Suministro de piso rubik

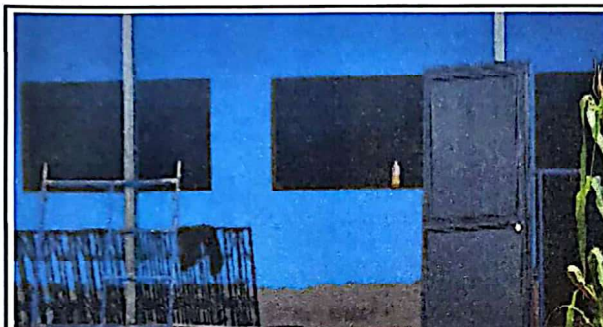

Foto 9: Suministro de pintura cromatic y kit de pintado

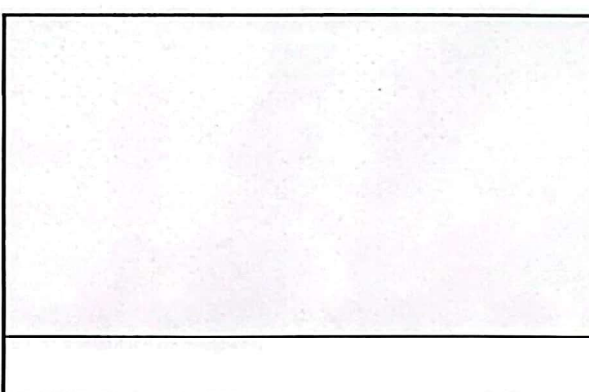
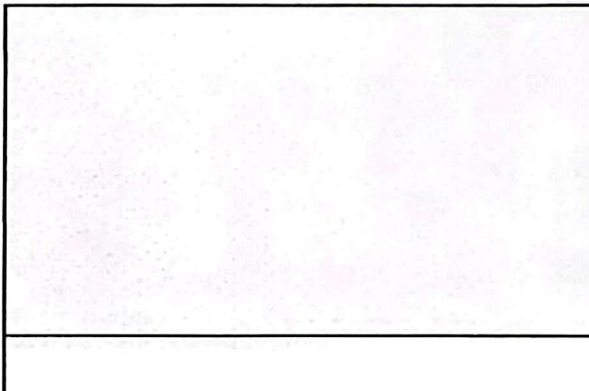

Observación: Si es necesario se pueden agregar hojas adicionales y actualizar el número de hojas.

 Firma y sello del Presidente de la O.P.E.S. ESCOLAR	 Firma y Sello Director Centro Educativo Público
	