

SITUACIÓN DEFICIENCIAS DETERMINADAS PREVIO DURANTE POSTERIOR

DEPARTAMENTO:	QUETZALTENANGO	MUNICIPIO:	COATEPEQUE
NOMBRE DEL ESTABLECIMIENTO:	EODP ANEXA A EORM 'SAN RAFAEL PACAYA II'	DIRECCIÓN DEL ESTABLECIMIENTO:	ALDEA SAN RAFAEL PACAYA II
CÓDIGO DEL ESTABLECIMIENTO:	09-20-0621-42	FECHA:	17/07/2024



Foto 1: SUMINISTRO DE ESTRUCTURA METALICA



Foto 2: SUMINISTRO DE CANALES



Foto 3: SUMINISTRO DE BAJAS DE AGUA PLUVIAL



Foto 4: SUMINISTRO DE LAMINA TROQUELEADA

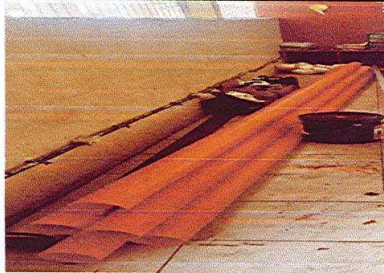

Foto 5: SUMINISTRO DE CIMENTACION

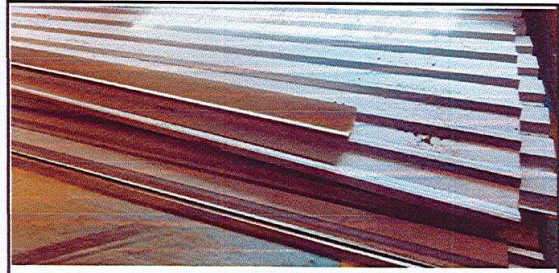

Foto 6:

Observación: Si es necesario se pueden agregar hojas adicionales y actualizar el número de hojas.

Giovanni Alfredo Coutin Valdez
GIOVANNI ALFREDO COUTIN VALDEZ
Firma y sello del Presidente de la OPF

Addys Doménica Juárez de Herrera
ADDYS DOMÉNICA JUÁREZ DE HERRERA
Firma y Sello Director Centro Educativo Público

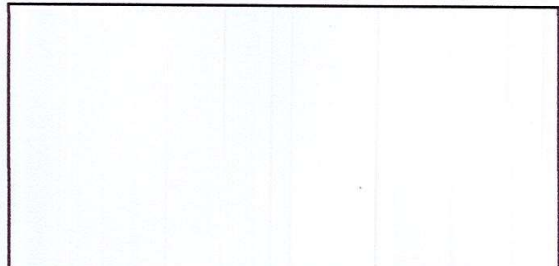