

SITUACIÓN DEFICIENCIAS DETERMINADAS

PREVIO

DURANTE

POSTERIOR

DEPARTAMENTO:	QUETZALTENANGO	MUNICIPIO:	COATEPEQUE
NOMBRE DEL ESTABLECIMIENTO:	EODP ANEXA A EORM 'SAN RAFAEL PACAYA II'	DIRECCIÓN DEL ESTABLECIMIENTO:	ALDEA SAN RAFAEL PACAYA II
CÓDIGO DEL ESTABLECIMIENTO:	09-20-0621-42	FECHA:	19/06/2024



Foto 1: SUMINISTRO DE ESTRUCTURA METALICA



Foto 2: SUMINISTRO DE CANALES



Foto 3: SUMINISTRO DE BAJA DE AGUA PLUVIAL

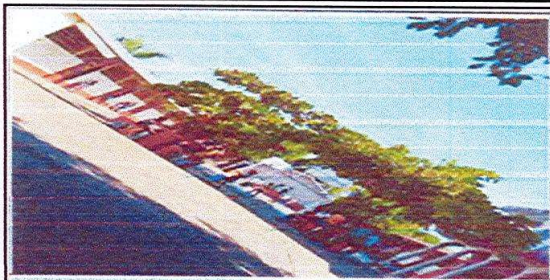

Foto 4: SUMINISTRO DE LAMINA TROQUELEADA



Foto 5: SUMINISTRO DE CIMENTACION



Foto 6: SUMINISTRO DE CIMENTACION

Observación: Si es necesario se pueden agregar hojas adicionales y actualizar el número de hojas.

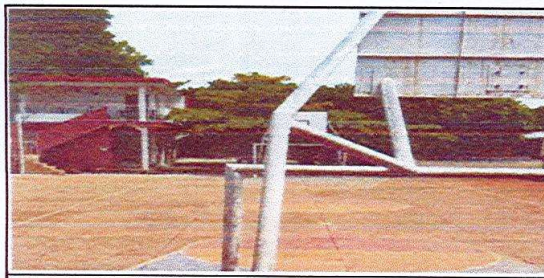
  
GIOVANNI ALFREDO COJTIM VALDEZ  
Firma y sello del Presidente de la OPE



  
ADDYS DOMÉNICA JUÁREZ DE HERRERA  
Firma y Sello Director Centro Educativo Público

