



**REGISTRO FOTOGRÁFICO
PROGRAMA DE MANTENIMIENTO DE EDIFICIOS ESCOLARES PÚBLICOS**

PRA-FOR-123
Versión 1

SITUACIÓN DEFICIENCIAS DETERMINADAS PREVIAMENTE DURANTE POSTERIOR

DEPARTAMENTO	QUETZALTENANGO	MUNICIPIO:	COATEPEQUE
NOMBRE DEL ESTABLECIMIENTO:	EORM	DIRECCIÓN DEL ESTABLECIMIENTO:	CASERIO EL REFUGIO
CÓDIGO DEL ESTABLECIMIENTO	09-20-0603-43	FECHA:	15/07/2024



Foto 1:
SUMINISTRO E INSTALACION DE LAMINA TROQUELADA C 26



Foto 2:
SUMINISTRO E INSTALACIÓN DE ESTRUCTURA DE SOPORTE DE LAMINA



Foto 3:
SUMINISTRO E INSTALACION DE CANALES Y BAJADAS DE AGUA PLUVIAL

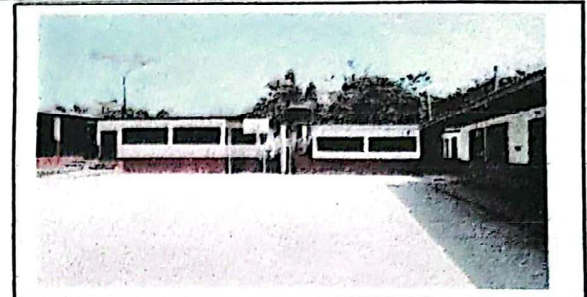

Foto 4:
SUMINISTRO E INSTALACION DE BASES PARA SOPORTE DE ESTRUCTURA METÁLICA

0

0

Observación: Si es necesario se pueden agregar hojas adicionales y se debe indicar el número de hojas.

Firma y sello del Presidente del Consejo Escolar



Firma y Sello Director Centro Educativo Público



SITUACIÓN DE FICHA DECIENCIAS DETERMINADAS:

PREVIO

DURANTE

POSTERIOR

DEPARTAMENTO:	QUETZALTENANGO	MUNICIPIO:	COATEPEQUE
NOMBRE DEL ESTABLECIMIENTO:	EORM	DIRECCIÓN DEL ESTABLECIMIENTO:	CASERIO EL REFUGIO
CÓDIGO DEL ESTABLECIMIENTO:	09-20-0603-43	FECHA:	15/07/2024



Foto 1:
SUMINISTRO E INSTALACION DE LAMINA TROQUELADA C 26



Foto 2:
SUMINISTRO E INSTALACIÓN DE ESTRUCTURA DE SOPORTE DE LAMINA



Foto 3:
SUMINISTRO E INSTALACION DE CANALES Y BAJADAS DE AGUA PLUVIAL



Foto 4:
SUMINISTRO E INSTALACION DE BASES PARA SOPORTE DE ESTRUCTURA METÁLICA

0

0

Observación: Si es necesario se pueden agregar hojas adicionales y actualizar el número de hojas.

Firma y sello del Presidente del Consejo Educativo de Escuela Oficial Rural Mixta Caserío El Refugio Coatepeque



Firma y Sello Director Centro Educativo Caserío El Refugio Coatepeque

