



**REGISTRO FOTOGRÁFICO
PROGRAMA DE MANTENIMIENTO DE EDIFICIOS ESCOLARES PÚBLICOS**

PRA-FOR-123
Versión 1

Ministerio de Educación
Guatemala

SITUACIÓN DEFICIENCIAS DETERMINADAS:

PREVIO

DURANTE

POSTERIOR

DEPARTAMENTO:	Quetzaltenango	MUNICIPIO:	El Palmar
NOMBRE DEL ESTABLECIMIENTO:	EOP anexa a EORM	DIRECCIÓN DEL ESTABLECIMIENTO:	Lotificación Las Marías
CÓDIGO DEL ESTABLECIMIENTO:	09-09-2816-42	FECHA:	20/06/2024



Foto1: inicio instalación estructura metálica



Foto 2: Suministro e instalación de estructura metálica



Foto 3: Suministro e instalación de cubierta de lámina C26



Foto 4: Suministro e instalación de Cubierta de lámina C 26





Foto 5: Fundición de Cimentación en cancha

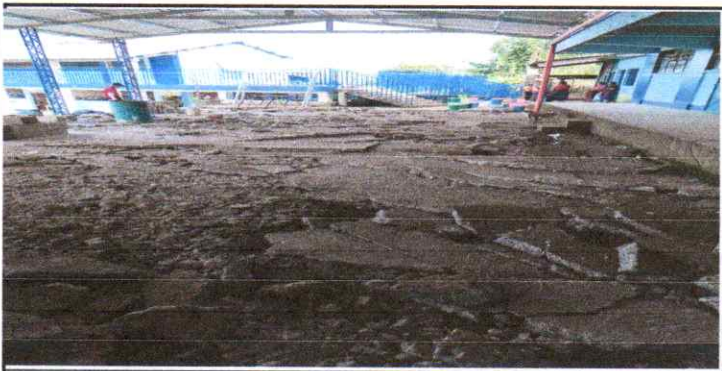

Foto 6: Seguimiento de fundición de cimentación en cancha

Observación: Si es necesario se pueden agregar hojas adicionales o actualizar el número de hojas.

Firma y sello del Presidente de la OPE



Firma y Sello Director Centro Educativo Público

